



Estado do Rio Grande do Sul
Câmara Municipal de vereadores de Capão da Canoa

Relatório de Patrimônio



2023

Giovane Sardi
Assessor da Presidência
Patrimônio



Estado do Rio Grande do Sul
Câmara Municipal de vereadores de Capão da Canoa

SUMÁRIO

- 1 – Apresentação
- 2 – Justificativa
- 3 – Mesa Diretora (2023)
- 4 – Vereadores
- 5 – Competência do Setor Patrimônio
- 6 – Instrumentos de Controle de Patrimônio
- 7 – Fatores relevantes
- 8 – Balancete 2023
- 9 – Bens Baixados 2023
- 10 – Bens Adquiridos pela CMCC (2023)
- 11 – Bens Adquiridos por Setor na CMCC (2023)
- 12 – Documentos de Baixa (Laudos, Fotos e Ciência da Comissão de Patrimônio)



**Estado do Rio Grande do Sul
Câmara Municipal de vereadores de Capão da Canoa**

1 – APRESENTAÇÃO

Este relatório de Gestão de Patrimônio tem por objetivo reavaliar os fluxos, rotinas e procedimentos ligados à Gestão do Patrimônio na Câmara Municipal de Vereadores de Capão da Canoa. Através deste relatório podemos identificar, assim como avaliar todos os fatores inerentes à utilização e cuidados necessários para a durabilidade dos bens.



**Estado do Rio Grande do Sul
Câmara Municipal de vereadores de Capão da Canoa**

2 - JUSTIFICATIVA

Visando os princípios regentes ao Patrimônio Público, segundo a resolução nº 1.129/08 do Conselho Federal de Contabilidade a qual trata das normas brasileiras de contabilidade aplicadas ao setor público, da qual adota a seguinte definição: **“Patrimônio Público é o conjunto de direitos e bens, tangíveis ou intangíveis, onerados ou não, adquiridos, formados, produzidos, recebidos, mantidos ou utilizados pelas entidades do setor público, que seja portador ou representante um fluxo de benefícios, presente ou futuro, inerente à prestação de serviços públicos ou à exploração econômica por entidades do setor público e suas obrigações.”**

Com o advento da lei de responsabilidade fiscal e as normas de contabilidade para gestão pública, os governos mudaram o enfoque da gestão, o qual deixou de ser apenas orçamentário e passou a ser também patrimonial, exigindo assim um maior controle quantitativo e qualificativo dos bens públicos.

A Câmara Municipal de Vereadores de Capão da Canoa em conformidade com a lei de responsabilidade fiscal, utiliza um sistema informatizado de patrimônio, onde classifica o domínio do bem de acordo com: A natureza, conservação, depreciação, data de aquisição, número de empenho, localização física e responsável pelo bem, assim possibilitando um maior controle de cada bem.

Responsabilidade do servidor público municipal com o patrimônio

É obrigação de todo o servido, zelar pela boa conservação dos bens patrimoniais que estão sob sua guarda ou uso. O mesmo será responsabilizado pelo desaparecimento de um bem que lhe tenha sido confiado, assim como por qualquer dano que causar ou para o qual contribuir, por ação ou omissão. Nenhum servidor poderá movimentar um bem patrimonial sem a devida autorização do setor de patrimônio, sendo vedada a utilização de qualquer bem patrimonial do município para fins particulares. Os servidores, responsáveis pela utilização dos bens patrimoniais deverão atentar para o uso de equipamentos, levando-se em conta as recomendações do fabricante, de forma a evitar o mau funcionamento e o sucateamento precoce dos mesmos.



Estado do Rio Grande do Sul
Câmara Municipal de vereadores de Capão da Canoa

MESA DIRETORA 2023

PRESIDENTE: Vereador Ademar Duarte (MDB)

VICE-PRESIDENTE: Ronaldo Tita (PSDB)

SECRETÁRIO : Sérgio Ricardo Oliveira (PTB)

2º SECRETÁRIO: Valmarino Machado (PTB)



Estado do Rio Grande do Sul
Câmara Municipal de vereadores de Capão da Canoa

VEREADORES 2023

- 1 – Ademar Duarte (MDB)
- 2 – Ariosto Júnior (PSB)
- 3 – Danúbia dos Santos Pereira (PTB)
- 4 – Eduardo Sarmento (PTB)
- 5 – Floriano Pires da Rosa (PP)
- 6 – Lavina Dias de Souza (PDT)
- 7 – Letícia Gomes (PP)
- 8 – Paulo Papa Terra (PDT)
- 9 – Ronaldo Tita (PSDB)
- 10 – Sérgio Ricardo Oliveira (PTB)
- 11 – Valmarino Machado (PTB)



**Estado do Rio Grande do Sul
Câmara Municipal de vereadores de Capão da Canoa**

5 – COMPETÊNCIAS DO SETOR DE PATRIMÔNIO

Orientar, coordenar, estabelecer normas e controlar as atividades do sistema de patrimônio.

Organizar e manter atualizado o cadastro dos bens patrimoniais móveis e imóveis.

Promover a padronização dos bens adquiridos.

Manter atualizado o banco de dados de usuários do sistema informatizado de patrimônio.

Identificar os servidores responsáveis pelos bens e gerar termos de responsabilidade.

Quando há reavaliação dos bens deve-se atualizar o valor do bem a bem, conforme documentos.



Estado do Rio Grande do Sul
Câmara Municipal de vereadores de Capão da Canoa

6 – INSTRUMENTOS DE CONTROLE PATRIMONIAL

São os meios utilizados pela unidade de patrimônio para que esta obtenha um controle efetivo dos bens móveis, dentre os instrumentos de controle utilizados destacamos:

ETIQUETA DE IDENTIFICAÇÃO: É o instrumento de identificação física do bem, contendo um número de registro patrimonial;

SISTEMA DE INFORMATIZAÇÃO: O sistema de informatização serve para o controle histórico de todos os trâmites realizados pelo bem desde a sua origem. Informações essas como **LOCALIZAÇÃO, RESPONSABILIDADE, CONSERVAÇÃO, BAIXA E ETC...**

TERMO DE RESPONSABILIDADE: É o documento que identifica os bens por unidade dentro de um órgão, assim como responsável por estes bens;

TERMO DE TRANSFERÊNCIA: É o documento que registra e controla o deslocamento definitivo ou temporário dos bens entre as unidades administrativas da CMCC;

TERMO E CONCLUSÃO DE INVENTÁRIO: É o documento que tem por finalidade apresentar todos os bens que estão sob guarda de cada órgão, através da identificação física destes, com seus respectivos valores monetários (**BALANÇETE DE VERIFICAÇÃO**);

TERMO DE BAIXA: Este documento é emitido quando a baixa de bens. Em caso da baixa por inutilização, extravio, furto, ou qualquer outro tipo de baixa que fomente a instrução processual, este termo deve ser anexado ao processual.



Estado do Rio Grande do Sul
Câmara Municipal de vereadores de Capão da Canoa

7 – FATORES RELEVANTES QUANTO AO ESTADO FÍSICO DOS BENS MÓVEIS

7.1 – BENS SERVÍVEIS: São bens móveis ou imóveis que integram o acervo patrimonial da CMCC, os quais são de uso indispensável à prestação do serviço público, de acordo com a sistemática adotada no estabelecimento do status de cada bem dentro do sistema eletrônico patrimonial. Os bens servíveis, para fins de inventário, anualmente podem ainda ser classificados como ótimo, bom, regular, ruim ou péssimo a depender do estado de conservação destes bens.

7.2 – BENS INSERVÍVEIS: São bens que perdem a serventia para a administração pública, por se tornarem inviáveis na utilização em qualquer atividade relacionada ao serviço prestado. Estes bens, ao adquirirem esse tipo de classificação, estão aptos a serem recolhidos ao depósito do setor de patrimônio da Prefeitura Municipal de Capão da Canoa e sofrerem alienação e baixa.

7.3 – BENS OBSOLETOS: São aqueles tipo como arcaicos, levando em consideração aos avanços tecnológicos, razão pela qual caíram em desuso.

7.4 – BENS OCIOSOS: São aqueles que se encontram em perfeitas condições de uso, mas não estão sendo utilizados pelas unidades.

7.5 – BENS ANTIECONÔMICOS: São aqueles de manutenção onerosa, ou com rendimento precário em virtude devido à perda de suas características.

7.6 – BENS IRRECUPERÁVEIS: São aqueles que não podem mais ser utilizados para o fim a que se destinavam, devido a perda de suas características.

7.7 – BENS PATRIMONIAIS ANTIGOS: São bens que já estão sendo utilizados como próprios da Câmara, mas dos quais se desconhece a origem ou inexistem em documentos que comprovem a sua origem.



Estado do Rio Grande do Sul
Câmara Municipal de vereadores de Capão da Canoa

BENS NOS GABINETES DO VEREADORES (2023)

Giovane Sardi
Assessor da Presidência
Patrimônio



ESTADO DO RIO GRANDE DO SUL
CAMARA MUNICIPAL DE VEREADORES - CAPAO DA CANOA

Avenida Rudá, 745 - Centro - Capão da Canoa - RS
CEP: 95555-000 CNPJ: 05.082.233/0001-02 Telefone: (51) 3625-1132
E-mail: protocolo@cmcc.rs.gov.br Site: /cmcc.rs.gov.br/

Controle de bens por Organograma (Resumido)

Período:

até

Organograma: 0100100001 - CAMARA DE VEREADORES DE CAPAO DA CANOA

Placa	Aquisição	Descrição
201	01/01/2001	ARMARIO 0,50 X 0,50 X 0,75 M. 1 PORTA
774	23/08/2010	PEDESTAL DE BANDEIRAS COM MASTROS DE MADEIRA MACIÇA
1011	05/05/2017	FRIGOBAR NA MARCA CONSUL COMPACTO - MODELO - CRC12CBANA - 117LITROS - VOLTAGEM 127 V - 60 HZ - NA COR BRANCA - S - JA7507063.
1051	05/07/2017	COMPUTADOR CPU - MARCA MULTLASSER - MODELO OEM ONBOARD AMD FX 6300 - BOX MOTHER BOAR C/ SOM VIDEO E REDE GIGABIT ONBOARD 8GB DDR 3 GABINETE ATX, HD1 TB SATA - MONITOR DE VIDEO DE 23,5 POLEGADAS LED WIDESCREEEN - S E85G6XA007591 - TECLADO E MAUSE NA MARCA URMET DAROMA.
1112	11/12/2018	MESA SECRETÁRIA COM 02 GAVETAS DE MESACOM CHAVE, ESTRUTURA DE FERRO, TAMPO EM MDP 15MM , 1,25X0,60X0,74 NA COR CINZA.
1113	11/12/2018	MESA SECRETÁRIA COM 02 GAVETAS DE MESACOM CHAVE, ESTRUTURA DE FERRO, TAMPO EM MDP 15MM , 1,25X0,60X0,74 NA COR CINZA.
1130	11/12/2018	MESA SECRETÁRIA COM 02 GAVETAS COM CHAVES, TAMANHO 0,75X1,00XX0,60, ESTRUTURA DE FERRO COM TAMPO EM MDP 15MM NA COR CINZA.
1140	11/12/2018	ARMÁRIO BALCÃO COM CHAVE, TAMANHO 0,81X0,91X0,42 COM 02 PORTAS COM PUCHADOR DE PLÁSTICO POLIPROPILENO EM MDP 01 PRATELEIRA, NA COR CINZA .
1141	11/12/2018	ARMÁRIO BALCÃO COM CHAVE, TAMANHO 0,81X0,91X0,42 COM 02 PORTAS COM PUCHADOR DE PLÁSTICO POLIPROPILENO EM MDP 01 PRATELEIRA, NA COR CINZA .
1163	12/12/2018	CADEIRA GIRATÓRIA PRESIDENTE COM BRAÇO CROMADOS , ESTRUTURA EM AÇO, ENCOSTO E ESTOFADO EM TECIDO NA COR CINZA DETALHES EM COURO PRETO.
1188	12/12/2018	CADEIRA DIRETOR FIXA, ESTRUTURA EM AÇO, ENCOSTO E ASSENTO EM TECIDO NA COR CINZA, DETALHES EM COURO, BRAÇOS REGULÁVEIS
1189	12/12/2018	CADEIRA DIRETOR FIXA, ESTRUTURA EM AÇO, ENCOSTO E ASSENTO EM TECIDO NA COR CINZA, DETALHES EM COURO, BRAÇOS REGULÁVEIS
1190	12/12/2018	CADEIRA DIRETOR FIXA, ESTRUTURA EM AÇO, ENCOSTO E ASSENTO EM TECIDO NA COR CINZA, DETALHES EM COURO, BRAÇOS REGULÁVEIS
1191	12/12/2018	CADEIRA DIRETOR FIXA, ESTRUTURA EM AÇO, ENCOSTO E ASSENTO EM TECIDO NA COR CINZA, DETALHES EM COURO, BRAÇOS REGULÁVEIS
1192	12/12/2018	CADEIRA DIRETOR FIXA, ESTRUTURA EM AÇO, ENCOSTO E ASSENTO EM TECIDO NA COR CINZA, DETALHES EM COURO, BRAÇOS REGULÁVEIS
1233	12/12/2018	CADEIRA GIRATÓRIA DIRETOR, ESTRUTURA EM AÇO COM REGULAGEM E BRAÇOS DE APOIO, ENCOSTO E ASSENTO ESTOFADOS EM TECIDO NA COR CINZA COM DETALHES EM COURO NA COR PRETO.
1234	12/12/2018	CADEIRA GIRATÓRIA DIRETOR, ESTRUTURA EM AÇO COM REGULAGEM E BRAÇOS DE APOIO, ENCOSTO E ASSENTO ESTOFADOS EM TECIDO NA COR CINZA COM DETALHES EM COURO NA COR PRETO.
1266	19/12/2018	AR CONDICIONADO MODELO SPLIT GREE ECO GARDEN 12K - HI-WALL COM CAPACIDADE DE 12.000 BTUS. QUENTE E FRIO, VOLTAGEM 220V, CICLO REVERSO COM CONTROLE REMOTO. SELO PROCEL

GABINETE ADEMAR

Total de Bens Organograma: 18

Total Líquido Organograma: 4459.21

Giovane Sardi
Assessor da Presidência
Patrimônio

Daniela Diniz Daitx

DANIELA DINIZ DAITX

Responsável



ESTADO DO RIO GRANDE DO SUL
CAMARA MUNICIPAL DE VEREADORES - CAPAO DA CANOA

Avenida Rudá, 745 - Centro - Capão da Canoa - RS
CEP: 95555-000 CNPJ: 05.082.233/0001-02 Telefone: (51) 3625-1132
E-mail: protocolo@cmcc.rs.gov.br Site: /cmcc.rs.gov.br/

Página: 1 / 2

24/11/2023

Controle de bens por Organograma (Resumido)

Período: até

Organograma: 0100100001 - CAMARA DE VEREADORES DE CAPAO DA CANOA

Placa	Aquisição	Descrição
206	03/03/2008	MODULO COM ESTUFA PARA COPIADORA
1015	05/05/2017	FRIGOBAR NA MARCA CONSUL COMPACTO - MODELO - CRC12CBANA - 117LITROS - VOLTAGEM 127 V - 60 HZ - NA COR BRANCA - S 7508495
1060	05/07/2017	COMPUTADOR - CPU AMD - MULTLASER - MARCA OEM ONBOARD AMD FX 6300, BOX MOTHER BOAR C/ SOM E MONITOR DE VIDEO 23,5 POLEGADAS LED WIDESCREEEN - REDE GIGABIT ONBORD, 8GB DDR 3 - GABINETE ATX - HD1 TB SATA - TECLADO E MAUSE NA MARCA URMET DAROMA.
1110	11/12/2018	MESA SECRETÁRIA COM 02 GAVETAS DE MESA COM CHAVE, ESTRUTURA DE FERRO, TAMPO EM MDP 15MM , 1.25X0,60X0,74 NA COR CINZA.
1111	11/12/2018	MESA SECRETÁRIA COM 02 GAVETAS DE MESACOM CHAVE, ESTRUTURA DE FERRO, TAMPO EM MDP 15MM , 1.25X0,60X0,74 NA COR CINZA.
1129	11/12/2018	MESA SECRETÁRIA COM 02 GAVETAS COM CHAVES, TAMANHO 0,75X1,00XX0,60, ESTRUTURA DE FERRO COM TAMPO EM MDP 15MM NA COR CINZA.
1151	11/12/2018	ARMÁRIO ALTO COM CHAVE, TAMANHO 161X0,91X42CM EM MDP 02 PORTAS COM 03 PRATELEIRAS COM PUCHADOR DE PLÁSTICO POLIPROPILENO NA COR CINZA.
1162	12/12/2018	CADEIRA GIRATÓRIA PRESIDENTE COM BRAÇO CROMADOS , ESTRUTURA EM AÇO, ENCOSTO E ESTOFADO EM TECIDO NA COR CINZA DETALHES EM COURO PRETO.
1183	12/12/2018	CADEIRA DIRETOR FIXA, ESTRUTURA EM AÇO, ENCOSTO E ASSENTO EM TECIDO NA COR CINZA, DETALHES EM COURO, BRAÇOS REGULÁVEIS
1184	12/12/2018	CADEIRA DIRETOR FIXA, ESTRUTURA EM AÇO, ENCOSTO E ASSENTO EM TECIDO NA COR CINZA, DETALHES EM COURO, BRAÇOS REGULÁVEIS
1185	12/12/2018	CADEIRA DIRETOR FIXA, ESTRUTURA EM AÇO, ENCOSTO E ASSENTO EM TECIDO NA COR CINZA, DETALHES EM COURO, BRAÇOS REGULÁVEIS
1187	12/12/2018	CADEIRA DIRETOR FIXA, ESTRUTURA EM AÇO, ENCOSTO E ASSENTO EM TECIDO NA COR CINZA, DETALHES EM COURO, BRAÇOS REGULÁVEIS
1196	12/12/2018	CADEIRA DIRETOR FIXA, ESTRUTURA EM AÇO, ENCOSTO E ASSENTO EM TECIDO NA COR CINZA, DETALHES EM COURO, BRAÇOS REGULÁVEIS
1232	12/12/2018	CADEIRA GIRATÓRIA DIRETOR, ESTRUTURA EM AÇO COM REGULAGEM E BRAÇOS DE APOIO, ENCOSTO E ASSENTO ESTOFADOS EM TECIDO NA COR CINZA COM DETALHES EM COURO NA COR PRETO.
1265	19/12/2018	AR CONDICIONADO MODELO SPLIT GREE ECO GARDEN 12K - HI-WALL COM CAPACIDADE DE 12.000 BTUS. QUENTE E FRIO, VOLTAGEM 220V, CICLO REVERSO COM CONTROLE REMOTO. SELO PROCEL
1273	30/01/2019	TELEFONE CELULAR, MARCA APPLE, CAPACIDADE: 256 GB TAMANHO: 158,5MMX78,1MMX7,5MM, PESO: 202GR. TELA; 5,5 EM RETINA HD, LCD WIDESCREEEN MULTI-TOUCH, 5,5 POLEGADAS, RESOLUÇÃO DE 1920X1080 PIXELS A 401PPP NA COR PRATEADO - CARTÃO SIM CÓD. 01-16-0001 - NFREG8611844682.
1312	25/07/2019	NOTEBOOK DELL 15/8GB/1TB/15'6'/WIN10 NA COR PRETA - BIVOLT SERVICE TAG(S):559NQX2. ES-CODE:11202467078
1511	01/08/2019	POLTRONA GIRATÓRIA DIRETOR ESPALDAR MÉDIO, APOIO BRAÇO ESTRUTURA DE FERRO, ASSENTO E ENCOSTO ESTOFADOS NA COR AZUL.
1561	10/09/2019	MONITOR DE VÍDEO HP V19b S - 110/240 V - 50/60Hz - NA COR PRETA.

GABINETE SERGINHO

Giovane Sardi
Assessor da Presidência
Patrimônio

Total de Bens Organograma: 19

Total Líquido Organograma: 7404,06

ROBERTO CARLOS SANTANA MARIANO

Responsável



ESTADO DO RIO GRANDE DO SUL
CAMARA MUNICIPAL DE VEREADORES - CAPAO DA CANOÁ

Avenida Rudá, 745 - Centro - Capão da Canoa - RS
CEP: 95555-000 CNPJ: 05.082.233/0001-02 Telefone: (51) 3625-1132
E-mail: protocolo@cmcc.rs.gov.br Site: /cmcc.rs.gov.br/

Página: 1 / 2
24/11/2023

Controle de bens por Organograma (Resumido)

Período: até

Organograma: 0100100001 - CAMARA DE VEREADORES DE CAPAO DA CANOÁ

Placa	Aquisição	Descrição
135	01/01/2001	ARMÁRIO EM MDF NA COR CINZA - 0,50 X 0,50 X 0,75 M. 1 PORTA.
861	13/12/2012	ARMARIO 02 PORTAS EM MDF CINZA- S/ CHAVE.
934	21/08/2013	MESA C/ 02 GAVETAS EM MDF COR CINZA C/ MEDIDA DE 1,20mX0,75cmX0,80cm
935	21/08/2013	MESA C/ 02 GAVETAS EM MDF COR CINZA C/ MEDIDA DE 1,20mX0,75cmX0,80cm
978	13/09/2016	CADEIRA DIRETOR GOMADA
987	13/09/2016	CADEIRA DIRETOR GOMADA
1007	05/05/2017	FRIGOBAR NA MARCA CONSUL COMPACTO - MODELO - CRC12CBANA - 117LITROS - VOLTAGEM 127 V - 60 HZ - NA COR BRANCA - S JA 7507067.
1044	05/07/2017	COMPUTADOR CPU - MARCA MULTLASER - MODELO OEM ONBOARD AMD FX 6300 - BOX MOTHER BOAR C/ SOM VIDEO E REDE GIGABIT ONBOOARD 8GB DDR 3 GABINETE ATX, HD1 TE SATA - MONITOR DE VIDEO DE 23,5 POLEGADAS LED WIDESCREEEN - S E8G6XA007576 - TECLADO E MAUSE NA MARCA URMET DAROMA .
1128	11/12/2018	MESA SECRETÁRIA COM 02 GAVETAS COM CHAVES, TAMANHO 0,75X1,00XX0,60, ESTRUTURA DE FERRO COM TAMPO EM MDP 15MM NA COR CINZA.
1139	11/12/2018	ARMÁRIO BALCÃO COM CHAVE, TAMANHO 0,81X0,91X0,42 COM 02 PORTAS COM PUXADOR DE PLÁSTICO POLIPROPILENO EM MDP 01 PRATELEIRA, NA COR CINZA .
1150	11/12/2018	ARMÁRIO ALTO COM CHAVE, TAMANHO 161X0,91X42CM EM MDP 02 PORTAS COM 03 PRATELEIRAS COM PUCHADOR DE PLÁSTICO POLIPROPILENO NA COR CINZA.
1161	12/12/2018	CADEIRA GIRATÓRIA PRESIDENTE COM BRAÇO CROMADOS , ESTRUTURA EM AÇO, ENCOSTO E ESTOFADO EM TECIDO NA COR CINZA DETALHES EM COURO PRETO.
1173	12/12/2018	CADEIRA DIRETOR FIXA, ESTRUTURA EM AÇO, ENCOSTO E ASSENTO EM TECIDO NA COR CINZA, DETALHES EM COURO, BRAÇOS REGULÁVEIS
1178	12/12/2018	CADEIRA DIRETOR FIXA, ESTRUTURA EM AÇO, ENCOSTO E ASSENTO EM TECIDO NA COR CINZA, DETALHES EM COURO, BRAÇOS REGULÁVEIS
1179	12/12/2018	CADEIRA DIRETOR FIXA, ESTRUTURA EM AÇO, ENCOSTO E ASSENTO EM TECIDO NA COR CINZA, DETALHES EM COURO, BRAÇOS REGULÁVEIS
1180	12/12/2018	CADEIRA DIRETOR FIXA, ESTRUTURA EM AÇO, ENCOSTO E ASSENTO EM TECIDO NA COR CINZA, DETALHES EM COURO, BRAÇOS REGULÁVEIS
1181	12/12/2018	CADEIRA DIRETOR FIXA, ESTRUTURA EM AÇO, ENCOSTO E ASSENTO EM TECIDO NA COR CINZA, DETALHES EM COURO, BRAÇOS REGULÁVEIS
1264	19/12/2018	AR CONDICIONADO MODELO SPLIT GREE ECO GARDEN 12K - HI-WALL COM CAPACIDADE DE 12.000 BTUS. QUENTE E FRIO, VOLTAGEM 220V, CICLO REVERSO COM CONTROLE REMOTO. SELO PROCEL
1314	25/07/2019	NOTEBOOK DELL 15/8GB/1TB/15'6/WIN10 NA COR PRETA - BIVOLT SERVICE TAG(S):56SGQX2. ES-CODE:11294519366
1562	10/09/2019	MONITOR DE VÍDEO HP V19b S - 110/240 V - 50/60Hz - NA COR PRETA.
1568	10/09/2019	COMPUTADOR MARCA HP PRODESK PRO MICRO TORRE 310W - PROCESSADOR APU A RYZEM5 PRO 2400G 4C 65W MEMÓRIA DE 08GB DDR4 BRR DISCO RÍDIDO DE 256 GB SSD MAUSE ÓTICO HP USB TECLADO BRZL SISTEMA OPERACIONAL WINDOWS 10 PRO 64 OS BRZL.

Giovane Sardi
Assessor da Presidência
Patrimônio

Total de Bens Organograma: 21

Total Líquido Organograma: 10038.18

DUZANE CÂNDIDO LENTZ
Responsável



ESTADO DO RIO GRANDE DO SUL
CAMARA MUNICIPAL DE VEREADORES - CAPAO DA CANOA

Avenida Rudá, 745 - Centro - Capão da Canoa - RS
CEP: 95555-000 CNPJ: 05.082.233/0001-02 Telefone: (51) 3625-1132
E-mail: protocolo@cmcc.rs.gov.br Site: /cmcc.rs.gov.br/

Página: 1 / 2

24/11/2023

Controle de bens por Organograma (Resumido)

Período: até

Organograma: 0100100001 - CAMARA DE VEREADORES DE CAPAO DA CANOA

Placa	Aquisição	Descrição
851	27/12/2012	MESA P/ COMPUTADOR EM MDF CINZA 1,40MX0,80CM
1008	05/05/2017	FRIGOBAR NA MARCA CONSUL COMPACTO - MODELO - CRC12CBANA - 117LITROS - VOLTAGEM 127 V - 60 HZ - NA COR BRANCA - S JA 7507070
1045	05/07/2017	COMPUTADOR CPU - MARCA MULTLASER - MODELO OEM ONBOARD AMD FX 6300 - BOX MOTHER BOAR C/ SOM VIDEO E REDE GIGABIT ONBOOARD 8GB DDR 3 GABINETE ATX, HD1 TE SATA - MONITOR DE VIDEO DE 23,5 POLEGADAS LED WIDESCREEEN - S E85G6XA007621 - TECLADO E MAUSE NA MARCA URMET DAROMA .
1106	11/12/2018	MESA SECRETÁRIA COM 02 GAVETAS DE MESACOM CHAVE, ESTRUTURA DE FERRO, TAMPO EM MDP 15MM , 1.25X0,60X0,74 NA COR CINZA.
1107	11/12/2018	MESA SECRETÁRIA COM 02 GAVETAS DE MESACOM CHAVE, ESTRUTURA DE FERRO, TAMPO EM MDP 15MM , 1.25X0,60X0,74 NA COR CINZA.
1127	11/12/2018	MESA SECRETÁRIA COM 02 GAVETAS COM CHAVES, TAMANHO 0,75X1,00XX0,60, ESTRUTURA DE FERRO COM TAMPO EM MDP 15MM NA COR CINZA.
1138	11/12/2018	ARMÁRIO BALCÃO COM CHAVE, TAMANHO 0,81X0,91X0,42 COM 02 PORTAS COM PUCHADOR DE PLÁSTICO POLIPROPILENO EM MDP 01 PRATELEIRA, NA COR CINZA .
1149	11/12/2018	ARMÁRIO ALTO COM CHAVE, TAMANHO 161X0,91X42CM EM MDP 02 PORTAS COM 03 PRATELEIRAS COM PUCHADOR DE PLÁSTICO POLIPROPILENO NA COR CINZA.
1160	12/12/2018	CADEIRA GIRATÓRIA PRESIDENTE COM BRAÇO CROMADOS , ESTRUTURA EM AÇO, ENCOSTO E ESTOFADO EM TECIDO NA COR CINZA DETALHES EM COURO PRETO.
1170	12/12/2018	CADEIRA DIRETOR FIXA, ESTRUTURA EM AÇO, ENCOSTO E ASSENTO EM TECIDO NA COR CINZA, DETALHES EM COURO, BRAÇOS REGULÁVEIS
1174	12/12/2018	CADEIRA DIRETOR FIXA, ESTRUTURA EM AÇO, ENCOSTO E ASSENTO EM TECIDO NA COR CINZA, DETALHES EM COURO, BRAÇOS REGULÁVEIS
1175	12/12/2018	CADEIRA DIRETOR FIXA, ESTRUTURA EM AÇO, ENCOSTO E ASSENTO EM TECIDO NA COR CINZA, DETALHES EM COURO, BRAÇOS REGULÁVEIS
1176	12/12/2018	CADEIRA DIRETOR FIXA, ESTRUTURA EM AÇO, ENCOSTO E ASSENTO EM TECIDO NA COR CINZA, DETALHES EM COURO, BRAÇOS REGULÁVEIS
1182	12/12/2018	CADEIRA DIRETOR FIXA, ESTRUTURA EM AÇO, ENCOSTO E ASSENTO EM TECIDO NA COR CINZA, DETALHES EM COURO, BRAÇOS REGULÁVEIS
1227	12/12/2018	CADEIRA GIRATÓRIA DIRETOR, ESTRUTURA EM AÇO COM REGULAGEM E BRAÇOS DE APOIO, ENCOSTO E ASSENTO ESTOFADOS EM TECIDO NA COR CINZA COM DETALHES EM COURO NA COR PRETO.
1242	12/12/2018	CADEIRA GIRATÓRIA DIRETOR, ESTRUTURA EM AÇO COM REGULAGEM E BRAÇOS DE APOIO, ENCOSTO E ASSENTO ESTOFADOS EM TECIDO NA COR CINZA COM DETALHES EM COURO NA COR PRETO.
1263	19/12/2018	AR CONDICIONADO MODELO SPLIT GREE ECO GARDEN 12K - HI-WALL COM CAPACIDADE DE 12.000 BTUS. QUENTE E FRIO, VOLTAGEM 220V, CICLO REVERSO COM CONTROLE REMOTO. SELO PROCEL
1313	25/07/2019	NOTEBOOK DELL 15/8GB/1TB/15'6'/WIN10 NA COR PRETA - BIVOLT SERVICE TAG(S):559HQX2. ES-CODE:11202187142.

Giovane Sardi
Assessor da Presidência
Patrimônio

Total de Bens Organograma: 18

Total Líquido Organograma: 6634.51

FABRÍCIO MATZEMBACHER

Responsável



ESTADO DO RIO GRANDE DO SUL
CAMARA MUNICIPAL DE VEREADORES - CAPAO DA CANOÁ

Avenida Rudá, 745 - Centro - Capão da Canoa - RS
CEP: 95555-000 CNPJ: 05.082.233/0001-02 Telefone: (51) 3625-1132
E-mail: protocolo@cmcc.rs.gov.br Site: /cmcc.rs.gov.br/

Página: 1 / 2

24/11/2023

Controle de bens por Organograma (Resumido)

Período: até

Organograma: 0100100001 - CAMARA DE VEREADORES DE CAPAO DA CANOÁ

Placa	Aquisição	Descrição
858	13/12/2012	BALCÃO CAFEZINHO MDF CINZA
1009	05/05/2017	FRIGOBAR NA MARCA CONSUL COMPACTO - MODELO - CRC12CBANA - 117LITROS - VOLTAGEM 127 V - 60 HZ - NA COR BRANCA - S - 7508494
1053	05/07/2017	COMPUTADOR CPU - MARCA MULTILASSER - MODELO OEM ONBOARD AMD FX 6300 - BOX MOTHER BOAR C/ SOM VIDEO E REDE GIGABIT ONBOOARD 8GB DDR 3 GABINETE ATX, HD1 TI SATA - MONITOR DE VIDEO DE 23,5 POLEGADAS LED WIDESCREEEN - S E85G6XA005457 - TECLADO E MAUSE NA MARCA URMET DAROMA .
1104	11/12/2018	MESA SECRETÁRIA COM 02 GAVETAS DE MESACOM CHAVE, ESTRUTURA DE FERRO, TAMPO EM MDP 15MM , 1.25X0,60X0,74 NA COR CINZA.
1105	11/12/2018	MESA SECRETÁRIA COM 02 GAVETAS DE MESACOM CHAVE, ESTRUTURA DE FERRO, TAMPO EM MDP 15MM , 1.25X0,60X0,74 NA COR CINZA.
1126	11/12/2018	MESA SECRETÁRIA COM 02 GAVETAS COM CHAVES, TAMANHO 0,75X1,00XX0,60, ESTRUTURA DE FERRO COM TAMPO EM MDP 15MM NA COR CINZA.
1137	11/12/2018	ARMÁRIO BALCÃO COM CHAVE, TAMANHO 0,81X0,91X0,42 COM 02 PORTAS COM PUCHADOR DE PLÁSTICO POLIPROPILENO EM MDP 01 PRATELEIRA, NA COR CINZA .
1148	11/12/2018	ARMÁRIO ALTO COM CHAVE, TAMANHO 161X0,91X42CM EM MDP 02 PORTAS COM 03 PRATELEIRAS COM PUCHADOR DE PLÁSTICO POLIPROPILENO NA COR CINZA.
1159	12/12/2018	CADEIRA GIRATÓRIA PRESIDENTE COM BRAÇO CROMADOS , ESTRUTURA EM AÇO, ENCOSTO E ESTOFADO EM TECIDO NA COR CINZA DETALHES EM COURO PRETO.
1171	12/12/2018	CADEIRA DIRETOR FIXA, ESTRUTURA EM AÇO, ENCOSTO E ASSENTO EM TECIDO NA COR CINZA, DETALHES EM COURO, BRAÇOS REGULÁVEIS
1172	12/12/2018	CADEIRA DIRETOR FIXA, ESTRUTURA EM AÇO, ENCOSTO E ASSENTO EM TECIDO NA COR CINZA, DETALHES EM COURO, BRAÇOS REGULÁVEIS
1177	12/12/2018	CADEIRA DIRETOR FIXA, ESTRUTURA EM AÇO, ENCOSTO E ASSENTO EM TECIDO NA COR CINZA, DETALHES EM COURO, BRAÇOS REGULÁVEIS
1224	12/12/2018	CADEIRA DIRETOR FIXA, ESTRUTURA EM AÇO, ENCOSTO E ASSENTO EM TECIDO NA COR CINZA, DETALHES EM COURO, BRAÇOS REGULÁVEIS
1225	12/12/2018	CADEIRA GIRATÓRIA DIRETOR, ESTRUTURA EM AÇO COM REGULAGEM E BRAÇOS DE APOIO, ENCOSTO E ASSENTO ESTOFADOS EM TECIDO NA COR CINZA COM DETALHES EM COURO NA COR PRETO.
1228	12/12/2018	CADEIRA GIRATÓRIA DIRETOR, ESTRUTURA EM AÇO COM REGULAGEM E BRAÇOS DE APOIO, ENCOSTO E ASSENTO ESTOFADOS EM TECIDO NA COR CINZA COM DETALHES EM COURO NA COR PRETO.
1262	19/12/2018	AR CONDICIONADO MODELO SPLIT GREE ECO GARDEN 12K - HI-WALL COM CAPACIDADE DE 12.000 BTUS. QUENTE E FRIQ, VOLTAGEM 220V, CICLO REVERSO COM CONTROLE REMOTO. SELO PROCEL
1311	25/07/2019	NOTEBOOK DELL 15/8GB/1TB/15'6'/WIN10 NA COR PRETA - BIVOLT SERVICE TAG(S);56WHQX2. ES-CODE:11301284486.

GABINETE NENE

Giovane Sardi
Assessor da Presidência
Patrimônio

Total de Bens Organograma: 17

Total Líquido Organograma: 6139.10

Joyan S. Rocha

JOYAN SILVA DA ROCHA

Responsável



ESTADO DO RIO GRANDE DO SUL
CÂMARA MUNICIPAL DE VEREADORES - CAPÃO DA CANOÁ

Avenida Rudá, 745 - Centro - Capão da Canoa - RS
CEP: 95555-000 CNPJ: 05.082.233/0001-02 Telefone: (51) 3625-1132
E-mail: protocolo@cmcc.rs.gov.br Site: /cmcc.rs.gov.br/

Página: 1 / 2

24/11/2023

Controle de bens por Organograma (Resumido)

Período: até

Organograma: 0100100001 - CAMARA DE VEREADORES DE CAPAO DA CANOÁ

Placa	Aquisição	Descrição
740	19/05/2010	MONITOR 19" ACER X193W S . ETL5M080620060023E9801
777	23/08/2010	PEDESTAL DE BANDEIRAS COM MASTROS DE MADEIRA MACIÇA
863	13/12/2012	BALCÃO PARA COPIADORA EM MDF CINZA
984	13/09/2016	CADEIRA DIRETOR GOMADA
985	13/09/2016	CADEIRA DIRETOR GOMADA
1014	05/05/2017	FRIGOBAR NA MARCA CONSUL COMPACTO - MODELO - CRC12CBANA - 117LITROS - VOLTAGEM 127 V - 60 HZ - NA COR BRANCA - S 7508497.
1050	05/07/2017	COMPUTADOR CPU - MARCA MULTLASER - MODELO OEM ONBOARD AMD FX 6300 - BOX MOTHER BOAR C/ SOM VIDEO E REDE GIGABIT ONBOOARD 8GB DDR 3 GABINETE ATX, HD1 TI SATA - MONITOR DE VIDEO DE 23,5 POLEGADAS LED WIDESCREEEN - S E85G6XA005684 - TECLADO E MAUSE NA MARCA URMET DAROMA.
1054	05/07/2017	COMPUTADOR CPU - MARCA MULTLASSER - MODELO OEM ONBOARD AMD FX 6300 - BOX MOTHER BOAR C/ SOM VIDEO E REDE GIGABIT ONBOOARD 8GB DDR 3 GABINETE ATX, HD1 TI SATA - MONITOR DE VIDEO DE 23,5 POLEGADAS LED WIDESCREEEN -S - E85G6XA007337 - TECLADO E MAUSE NA MARCA URMET DAROMA -
1124	11/12/2018	MESA SECRETÁRIA COM 02 GAVETAS DE MESACOM CHAVE, ESTRUTURA DE FERRO, TAMPO EM MDP 15MM , 1.25X0,60X0,74 NA COR CINZA.
1125	11/12/2018	MESA SECRETÁRIA COM 02 GAVETAS DE MESACOM CHAVE, ESTRUTURA DE FERRO, TAMPO EM MDP 15MM , 1.25X0,60X0,74 NA COR CINZA.
1136	11/12/2018	MESA SECRETÁRIA COM 02 GAVETAS COM CHAVES, TAMANHO 0,75X1,00XX0,60, ESTRUTURA DE FERRO COM TAMPO EM MDP 15MM NA COR CINZA.
1147	11/12/2018	ARMÁRIO BALCÃO COM CHAVE, TAMANHO 0,81X0,91X0,42 COM 02 PORTAS COM PUCHADOR DE PLÁSTICO POLIPROPILENO EM MDP 01 PRATELEIRA, NA COR CINZA .
1158	11/12/2018	ARMÁRIO ALTO COM CHAVE, TAMANHO 161X0,91X42CM EM MDP 02 PORTAS COM 03 PRATELEIRAS COM PUCHADOR DE PLÁSTICO POLIPROPILENO NA COR CINZA.
1169	12/12/2018	CADEIRA GIRATÓRIA PRESIDENTE COM BRAÇO CROMADOS , ESTRUTURA EM AÇO, ENCOSTO E ESTOFADO EM TECIDO NA COR CINZA DETALHES EM COURO PRETO.
1218	12/12/2018	CADEIRA DIRETOR FIXA, ESTRUTURA EM AÇO, ENCOSTO E ASSENTO EM TECIDO NA COR CINZA, DETALHES EM COURO SINTÉTICO, BRAÇOS REGULÁVEIS
1219	12/12/2018	CADEIRA DIRETOR FIXA, ESTRUTURA EM AÇO, ENCOSTO E ASSENTO EM TECIDO NA COR CINZA, DETALHES EM COURO, BRAÇOS REGULÁVEIS
1222	12/12/2018	CADEIRA DIRETOR FIXA, ESTRUTURA EM AÇO, ENCOSTO E ASSENTO EM TECIDO NA COR CINZA, DETALHES EM COURO, BRAÇOS REGULÁVEIS
1272	19/12/2018	AR CONDICIONADO MODELO SPLIT GREE ECO GARDEN 12K - HI-WALL COM CAPACIDADE DE 12.000 BTUS. QUENTE E FRIQ, VOLTAGEM 220V, CICLO REVERSO COM CONTROLE REMOTO. SELO PROCEL
1319	25/07/2019	NOTEBOOK DELL 15/8GB/1TB/15'6/WIN10 NA COR PRETA - BIVOLT SERVICE TAG(S):555KQX2. ES-CODE:11195608646

GABINETE PARA TERRA

Giovane Sardi
Assessor da Presidência
Patrimônio

Total de Bens Organograma: 19

Total Líquido Organograma: 7476.55

ANA PAULA CAZZUNI
Responsável



ESTADO DO RIO GRANDE DO SUL
CAMARA MUNICIPAL DE VEREADORES - CAPAO DA CANOA

Avenida Rudá, 745 - Centro - Capão da Canoa - RS
CEP: 95555-000 CNPJ: 05.082.233/0001-02 Telefone: (51) 3625-1132
E-mail: protocolo@cmcc.rs.gov.br Site: /cmcc.rs.gov.br/

Página: 1 / 2

24/11/2023

Controle de bens por Organograma (Resumido)

Período: até

Organograma: 0100100001 - CAMARA DE VEREADORES DE CAPAO DA CANOA

Placa	Aquisição	Descrição
119	03/03/2008	MODULO COM ESTUFA PARA COPIADORA
778	23/08/2010	PEDESTAL DE BANDEIRAS COM MASTROS DE MADEIRA MACIÇA
1013	05/05/2017	FRIGOBAR NA MARCA CONSUL COMPACTO - MODELO - CRC12CBANA - 117LITROS - VOLTAGEM 127 V - 60 HZ - NA COR BRANCA - S JA 7507049
1049	05/07/2017	COMPUTADOR CPU - MARCA MULTLASER - MODELO OEM ONBOARD AMD FX 6300 - BOX MOTHER BOAR C/ SOM VIDEO E REDE GIGABIT ONBOOARD 8GB DDR 3 GABINETE ATX, HD1 T SATA - MONITOR DE VIDEO DE 23,5 POLEGADAS LED WIDESCREEEN - S E85G6XA007582 - TECLADO E MAUSE NA MARCA URMET DAROMA.
1123	11/12/2018	MESA SECRETÁRIA COM 02 GAVETAS DE MESACOM CHAVE, ESTRUTURA DE FERRO, TAMPO EM MDP 15MM , 1.25X0,60X0,74 NA COR CINZA.
1135	11/12/2018	MESA SECRETÁRIA COM 02 GAVETAS COM CHAVES, TAMANHO 0,75X1,00XX0,60, ESTRUTURA DE FERRO COM TAMPO EM MDP 15MM NA COR CINZA.
1146	11/12/2018	ARMÁRIO BALCÃO COM CHAVE, TAMANHO 0,81X0,91X0,42 COM 02 PORTAS COM PUCHADOR DE PLÁSTICO POLIPROPILENO EM MDP 01 PRATELEIRA, NA COR CINZA .
1157	11/12/2018	ARMÁRIO ALTO COM CHAVE, TAMANHO 161X0,91X42CM EM MDP 02 PORTAS COM 03 PRATELEIRAS COM PUCHADOR DE PLÁSTICO POLIPROPILENO NA COR CINZA.
1168	12/12/2018	CADEIRA GIRATÓRIA PRESIDENTE COM BRAÇO CROMADOS , ESTRUTURA EM AÇO, ENCOSTO E ESTOFADO EM TECIDO NA COR CINZA DETALHES EM COURO PRETO.
1213	12/12/2018	CADEIRA DIRETOR FIXA, ESTRUTURA EM AÇO, ENCOSTO E ASSENTO EM TECIDO NA COR CINZA, DETALHES EM COURO, BRAÇOS REGULÁVEIS
1214	12/12/2018	CADEIRA DIRETOR FIXA, ESTRUTURA EM AÇO, ENCOSTO E ASSENTO EM TECIDO NA COR CINZA, DETALHES EM COURO, BRAÇOS REGULÁVEIS
1215	12/12/2018	CADEIRA DIRETOR FIXA, ESTRUTURA EM AÇO, ENCOSTO E ASSENTO EM TECIDO NA COR CINZA, DETALHES EM COURO SINTÉTICO, BRAÇOS REGULÁVEIS
1216	12/12/2018	CADEIRA DIRETOR FIXA, ESTRUTURA EM AÇO, ENCOSTO E ASSENTO EM TECIDO NA COR CINZA, DETALHES EM COURO SINTÉTICO, BRAÇOS REGULÁVEIS
1217	12/12/2018	CADEIRA DIRETOR FIXA, ESTRUTURA EM AÇO, ENCOSTO E ASSENTO EM TECIDO NA COR CINZA, DETALHES EM COURO SINTÉTICO, BRAÇOS REGULÁVEIS
1243	12/12/2018	CADEIRA GIRATÓRIA DIRETOR, ESTRUTURA EM AÇO COM REGULAGEM E BRAÇOS DE APOIO, ENCOSTO E ASSENTO ESTOFADOS EM TECIDO NA COR CINZA COM DETALHES EM COURO NA COR PRETO.
1244	12/12/2018	CADEIRA GIRATÓRIA DIRETOR, ESTRUTURA EM AÇO COM REGULAGEM E BRAÇOS DE APOIO, ENCOSTO E ASSENTO ESTOFADOS EM TECIDO NA COR CINZA COM DETALHES EM COURO NA COR PRETO.
1271	19/12/2018	AR CONDICIONADO MODELO SPLIT GREE ECO GARDEN 12K - HI-WALL COM CAPACIDADE DE 12.000 BTUS. QUENTE E FRIO, VOLTAGEM 220V, CICLO REVERSO COM CONTROLE REMOTO. SELO PROCEL
1310	25/07/2019	NOTEBOOK DELL 15/8GB/1TB/15'6/WIN10 NA COR PRETA - BIVOLT SERVICE TAG(S):54YJQX2. ES-CODE:11183804678.

GABINETE Prof. ARIOSTO

Giovane Sardi
Assessor da Presidência
Patrimônio

Total de Bens Organograma: 18

Total Líquido Organograma: 5866.96

ALEXANDRE MEDEIROS DOS REIS

Responsável



ESTADO DO RIO GRANDE DO SUL
CAMARA MUNICIPAL DE VEREADORES - CAPAO DA CANOA

Avenida Rudá, 745 - Centro - Capão da Canoa - RS
CEP: 95555-000 CNPJ: 05.082.233/0001-02 Telefone: (51) 3625-1132
E-mail: protocolo@cmcc.rs.gov.br Site: /cmcc.rs.gov.br/

Página: 1 / 2

04/12/2023

Controle de bens por Organograma (Resumido)

Período: até

Organograma: 0100100001 - CAMARA DE VEREADORES DE CAPAO DA CANOA

Placa	Aquisição	Descrição
779	23/08/2010	PEDESTAL DE BANDEIRAS COM MASTROS DE MADEIRA MACIÇA
1012	05/05/2017	FRIGOBAR NA MARCA CONSUL COMPACTO - MODELO - CRC12CBANA - 117LITROS - VOLTAGEM 127 V - 60 HZ - NA COR BRANCA - S JA 7507045.
1048	05/07/2017	COMPUTADOR CPU - MARCA MULTLASER - MODELO OEM ONBOARD AMD FX 6300 - BOX MOTHER BOAR C/ SOM VIDEO E REDE GIGABIT ONBOOARD 8GB DDR 3 GABINETE ATX, HD1 TE SATA - MONITOR DE VIDEO DE 23,5 POLEGADAS LED WIDESCREEEN - S E85G6XA007580 - TECLADO E MAUSE NA MARCA URMET DAROMA.
1120	11/12/2018	MESA SECRETÁRIA COM 02 GAVETAS DE MESACOM CHAVE, ESTRUTURA DE FERRO, TAMPO EM MDP 15MM , 1.25X0,60X0,74 NA COR CINZA.
1121	11/12/2018	MESA SECRETÁRIA COM 02 GAVETAS DE MESACOM CHAVE, ESTRUTURA DE FERRO, TAMPO EM MDP 15MM , 1.25X0,60X0,74 NA COR CINZA.
1134	11/12/2018	MESA SECRETÁRIA COM 02 GAVETAS COM CHAVES, TAMANHO 0,75X1,00XX0,60, ESTRUTURA DE FERRO COM TAMPO EM MDP 15MM NA COR CINZA.
1145	11/12/2018	ARMÁRIO BALCÃO COM CHAVE, TAMANHO 0,81X0,91X0,42 COM 02 PORTAS COM PUCHADOR DE PLÁSTICO POLIPROPILENO EM MDP 01 PRATELEIRA, NA COR CINZA .
1156	11/12/2018	ARMÁRIO ALTO COM CHAVE, TAMANHO 161X0,91X42CM EM MDP 02 PORTAS COM 03 PRATELEIRAS COM PUCHADOR DE PLÁSTICO POLIPROPILENO NA COR CINZA.
1167	12/12/2018	CADEIRA GIRATÓRIA PRESIDENTE COM BRAÇO CROMADOS , ESTRUTURA EM AÇO, ENCOSTO E ESTOFADO EM TECIDO NA COR CINZA DETALHES EM COURO PRETO.
1208	12/12/2018	CADEIRA DIRETOR FIXA, ESTRUTURA EM AÇO, ENCOSTO E ASSENTO EM TECIDO NA COR CINZA, DETALHES EM COURO, BRAÇOS REGULÁVEIS
1209	12/12/2018	CADEIRA DIRETOR FIXA, ESTRUTURA EM AÇO, ENCOSTO E ASSENTO EM TECIDO NA COR CINZA, DETALHES EM COURO, BRAÇOS REGULÁVEIS
1210	12/12/2018	CADEIRA DIRETOR FIXA, ESTRUTURA EM AÇO, ENCOSTO E ASSENTO EM TECIDO NA COR CINZA, DETALHES EM COURO, BRAÇOS REGULÁVEIS
1211	12/12/2018	CADEIRA DIRETOR FIXA, ESTRUTURA EM AÇO, ENCOSTO E ASSENTO EM TECIDO NA COR CINZA, DETALHES EM COURO, BRAÇOS REGULÁVEIS
1212	12/12/2018	CADEIRA DIRETOR FIXA, ESTRUTURA EM AÇO, ENCOSTO E ASSENTO EM TECIDO NA COR CINZA, DETALHES EM COURO, BRAÇOS REGULÁVEIS
1241	12/12/2018	CADEIRA GIRATÓRIA DIRETOR, ESTRUTURA EM AÇO COM REGULAGEM E BRAÇOS DE APOIO, ENCOSTO E ASSENTO ESTOFADOS EM TECIDO NA COR CINZA COM DETALHES EM COURO NA COR PRETO.
1270	19/12/2018	AR CONDICIONADO MODELO SPLIT GREE ECO GARDEN 12K - HI-WALL COM CAPACIDADE DE 12.000 BTUS. QUENTE E FRIO, VOLTAGEM 220V, CICLO REVERSO COM CONTROLE REMOTO. SELO PROCEL
1309	25/07/2019	NOTEBOOK DELL 15/8GB/1TB/15'6/WIN10 NA COR PRETA - BIVOLT SERVICE TAG(S):556HQX2. ES-CODE:11197148294.

GAB. NUNA

Giovane Sardi
Assessor da Presidência
Patrimônio

Total de Bens Organograma: 17

Total Líquido Organograma: 5761.76

Fabiula Frois Laurentino

FABIULA FROIS LAURENTINO
Responsável



**ESTADO DO RIO GRANDE DO SUL
CAMARA MUNICIPAL DE VEREADORES - CAPAO DA CANOA**

Avenida Rudá, 745 - Centro - Capão da Canoa - RS
CEP: 95555-000 CNPJ: 05.082.233/0001-02 Telefone: (51) 3625-1132
E-mail: protocolo@cmcc.rs.gov.br Site: /cmcc.rs.gov.br/

Página: 1 / 2

24/11/2023

Controle de bens por Organograma (Resumido)

Período: até

Organograma: 0100100001 - CAMARA DE VEREADORES DE CAPAO DA CANOA

Placa	Aquisição	Descrição
152	03/03/2008	MODULO EM MDF COM ESTUFA PARA COPIADORA 1 PORTA.
775	23/08/2010	PEDESTAL DE BANDEIRAS COM MASTROS DE MADEIRA MACIÇA
1016	05/05/2017	FRIGOBAR NA MARCA CONSUL COMPACTO - MODELO - CRC12CBANA - 117LITROS - VOLTAGEM 127 V - 60 HZ - NA COR BRANCA - S JA 7508520.
1052	05/07/2017	COMPUTADOR CPU - MARCA MULTASSER - MODELO OEM ONBOARD AMD FX 6300 - BOX MOTHER BOAR C/ SOM VIDEO E REDE GIGABIT ONBOARD 8GB DDR 3 GABINETE ATX, HD1 TE SATA - MONITOR DE VIDEO DE 23,5 POLEGADAS LED WIDESCREEEN - E85G6XA005457 - TECLADO E MAUSE NA MARCA URMET DAROMA.
1118	11/12/2018	MESA SECRETÁRIA COM 02 GAVETAS DE MESACOM CHAVE, ESTRUTURA DE FERRO, TAMPO EM MDP 15MM , 1.25X0,60X0,74 NA COR CINZA.
1119	11/12/2018	MESA SECRETÁRIA COM 02 GAVETAS DE MESACOM CHAVE, ESTRUTURA DE FERRO, TAMPO EM MDP 15MM , 1.25X0,60X0,74 NA COR CINZA.
1133	11/12/2018	MESA SECRETÁRIA COM 02 GAVETAS COM CHAVES, TAMANHO 0,75X1,00XX0,60, ESTRUTURA DE FERRO COM TAMPO EM MDP 15MM NA COR CINZA.
1144	11/12/2018	ARMÁRIO BALCÃO COM CHAVE, TAMANHO 0,81X0,91X0,42 COM 02 PORTAS COM PUCHADOR DE PLÁSTICO POLIPROPILENO EM MDP 01 PRATELEIRA, NA COR CINZA .
1155	11/12/2018	ARMÁRIO ALTO COM CHAVE, TAMANHO 161X0,91X42CM EM MDP 02 PORTAS COM 03 PRATELEIRAS COM PUCHADOR DE PLÁSTICO POLIPROPILENO NA COR CINZA.
1166	12/12/2018	CADEIRA GIRATÓRIA PRESIDENTE COM BRAÇO CROMADOS , ESTRUTURA EM AÇO, ENCOSTO E ESTOFADO EM TECIDO NA COR CINZA DETALHES EM COURO PRETO.
1203	12/12/2018	CADEIRA DIRETOR FIXA, ESTRUTURA EM AÇO, ENCOSTO E ASSENTO EM TECIDO NA COR CINZA, DETALHES EM COURO, BRAÇOS REGULÁVEIS
1204	12/12/2018	CADEIRA DIRETOR FIXA, ESTRUTURA EM AÇO, ENCOSTO E ASSENTO EM TECIDO NA COR CINZA, DETALHES EM COURO, BRAÇOS REGULÁVEIS
1205	12/12/2018	CADEIRA DIRETOR FIXA, ESTRUTURA EM AÇO, ENCOSTO E ASSENTO EM TECIDO NA COR CINZA, DETALHES EM COURO, BRAÇOS REGULÁVEIS
1206	12/12/2018	CADEIRA DIRETOR FIXA, ESTRUTURA EM AÇO, ENCOSTO E ASSENTO EM TECIDO NA COR CINZA, DETALHES EM COURO, BRAÇOS REGULÁVEIS
1207	12/12/2018	CADEIRA DIRETOR FIXA, ESTRUTURA EM AÇO, ENCOSTO E ASSENTO EM TECIDO NA COR CINZA, DETALHES EM COURO, BRAÇOS REGULÁVEIS
1239	12/12/2018	CADEIRA GIRATÓRIA DIRETOR, ESTRUTURA EM AÇO COM REGULAGEM E BRAÇOS DE APOIO, ENCOSTO E ASSENTO ESTOFADOS EM TECIDO NA COR CINZA COM DETALHES EM COURO NA COR PRETO.
1240	12/12/2018	CADEIRA GIRATÓRIA DIRETOR, ESTRUTURA EM AÇO COM REGULAGEM E BRAÇOS DE APOIO, ENCOSTO E ASSENTO ESTOFADOS EM TECIDO NA COR CINZA COM DETALHES EM COURO NA COR PRETO.
1269	19/12/2018	AR CONDICIONADO MODELO SPLIT GREE ECO GARDEN 12K - HI-WALL COM CAPACIDADE DE 12.000 BTUS. QUENTE E FRIO, VOLTAGEM 220V, CICLO REVERSO COM CONTROLE REMOTO. SELO PROCEL
1316	25/07/2019	NOTEBOOK DELL 15/8GB/1TB/15'6'/WIN10 NA COR PRETA - BIVOLT SERVICE TAG(S):56KNQX2. ES-CODE:11281409030.

Giovane Sardi
Assessor da Presidência
Patrimônio

Total de Bens Organograma: 19

Total Líquido Organograma: 6057.10

Geison Amoral
GEISON CRISTIANO SANTOS DO AMARAL
Responsável



ESTADO DO RIO GRANDE DO SUL
CAMARA MUNICIPAL DE VEREADORES - CAPAO DA CANOA

Avenida Rudá, 745 - Centro - Capão da Canoa - RS
CEP: 95555-000 CNPJ: 05.082.233/0001-02 Telefone: (51) 3625-1132
E-mail: protocolo@cmcc.rs.gov.br Site: /cmcc.rs.gov.br/

Página: 1 / 2

24/11/2023

Controle de bens por Organograma (Resumido)

Período: até

Organograma: 0100100001 - CAMARA DE VEREADORES DE CAPAO DA CANOA

Placa	Aquisição	Descrição
133	01/01/2001	RACK PARA COMPUTADOR, EM MDF NA COR CINZA.
151	01/01/2001	ARMARIO 0,90 X 0,50 X 1,80 M. 2 PORTA
780	23/08/2010	PEDESTAL DE BANDEIRAS COM MASTROS DE MADEIRA MACIÇA
1010	05/05/2017	FRIGOBAR NA MARCA CONSUL COMPACTO - MODELO - CRC12CBANA - 117LITROS - VOLTAGEM 127 V - 60 HZ - NA COR BRANCA - S JA 7567704.
1043	05/07/2017	COMPUTADOR CPU - MARCA MULTLASER - MODELO OEM ONBOARD AMD FX 6300 - BOX MOTHER BOAR C/ SOM VIDEO E REDE GIGABIT ONBOOARD 8GB DDR 3 GABINETE ATX, HD1 TE SATA - MONITOR DE VIDEO DE 23,5 POLEGADAS LED WIDESCREEEN - S E85G6XA005632 - TECLADO E MAUSE NA MARCA URMET DAROMA .
1116	11/12/2018	MESA SECRETÁRIA COM 02 GAVETAS DE MESACOM CHAVE, ESTRUTURA DE FERRO, TAMPO EM MDP 15MM , 1.25X0,60X0,74 NA COR CINZA.
1117	11/12/2018	MESA SECRETÁRIA COM 02 GAVETAS DE MESACOM CHAVE, ESTRUTURA DE FERRO, TAMPO EM MDP 15MM , 1.25X0,60X0,74 NA COR CINZA.
1132	11/12/2018	MESA SECRETÁRIA COM 02 GAVETAS COM CHAVES, TAMANHO 0,75X1,00XX0,60, ESTRUTURA DE FERRO COM TAMPO EM MDP 15MM NA COR CINZA.
1143	11/12/2018	ARMÁRIO BALCÃO COM CHAVE, TAMANHO 0,81X0,91X0,42 COM 02 PORTAS COM PUCHADOR DE PLÁSTICO POLIPROPILENO EM MDP 01 PRATELEIRA, NA COR CINZA .
1165	12/12/2018	CADEIRA GIRATÓRIA PRESIDENTE COM BRAÇO CROMADOS , ESTRUTURA EM AÇO, ENCOSTO E ESTOFADO EM TECIDO NA COR CINZA DETALHES EM COURO PRETO.
1198	12/12/2018	CADEIRA DIRETOR FIXA, ESTRUTURA EM AÇO, ENCOSTO E ASSENTO EM TECIDO NA COR CINZA, DETALHES EM COURO, BRAÇOS REGULÁVEIS
1199	12/12/2018	CADEIRA DIRETOR FIXA, ESTRUTURA EM AÇO, ENCOSTO E ASSENTO EM TECIDO NA COR CINZA, DETALHES EM COURO, BRAÇOS REGULÁVEIS
1200	12/12/2018	CADEIRA DIRETOR FIXA, ESTRUTURA EM AÇO, ENCOSTO E ASSENTO EM TECIDO NA COR CINZA, DETALHES EM COURO, BRAÇOS REGULÁVEIS
1201	12/12/2018	CADEIRA DIRETOR FIXA, ESTRUTURA EM AÇO, ENCOSTO E ASSENTO EM TECIDO NA COR CINZA, DETALHES EM COURO, BRAÇOS REGULÁVEIS
1202	12/12/2018	CADEIRA DIRETOR FIXA, ESTRUTURA EM AÇO, ENCOSTO E ASSENTO EM TECIDO NA COR CINZA, DETALHES EM COURO, BRAÇOS REGULÁVEIS
1229	12/12/2018	CADEIRA GIRATÓRIA DIRETOR, ESTRUTURA EM AÇO COM REGULAGEM E BRAÇOS DE APOIO, ENCOSTO E ASSENTO ESTOFADOS EM TECIDO NA COR CINZA COM DETALHES EM COURO NA COR PTRETO.
1237	12/12/2018	CADEIRA GIRATÓRIA DIRETOR, ESTRUTURA EM AÇO COM REGULAGEM E BRAÇOS DE APOIO, ENCOSTO E ASSENTO ESTOFADOS EM TECIDO NA COR CINZA COM DETALHES EM COURO NA COR PTRETO.
1238	12/12/2018	CADEIRA GIRATÓRIA DIRETOR, ESTRUTURA EM AÇO COM REGULAGEM E BRAÇOS DE APOIO, ENCOSTO E ASSENTO ESTOFADOS EM TECIDO NA COR CINZA COM DETALHES EM COURO NA COR PTRETO.
1268	19/12/2018	AR CONDICIONADO MODELO SPLIT GREE ECO GARDEN 12K - HI-WALL COM CAPACIDADE DE 12.000 BTUS. QUENTE E FRIO, VOLTAGEM 220V, CICLO REVERSO COM CONTROLE REMOTO. SELO PROCEL
1320	25/07/2019	NOTEBOOK DELL 15/8GB/1TB/15'6'/WIN10 NA COR PRETA - BIVOLT SERVICE TAG(S):56QQQX2. ES-CODE:11291626694.

GABINETE MARINO

Giovane Sardi
Assessor da Presidência
Patrimônio

Total de Bens Organograma: 20

Total Líquido Organograma: 5979.73

SANDRA OLIVEIRA CARDOSO
Responsável



ESTADO DO RIO GRANDE DO SUL
CAMARA MUNICIPAL DE VEREADORES - CAPAO DA CANOA

Avenida Rudá, 745 - Centro - Capão da Canoa - RS
CEP: 95555-000 CNPJ: 05.082.233/0001-02 Telefone: (51) 3625-1132
E-mail: protocolo@cmcc.rs.gov.br Site: /cmcc.rs.gov.br/

Página: 1 / 2

24/11/2023

Controle de bens por Organograma (Resumido)

Período: até

Organograma: 0100100001 - CAMARA DE VEREADORES DE CAPAO DA CANOA

Placa	Aquisição	Descrição
859	13/12/2012	BALCÃO CAFEZINHO MDF CINZA - s/ chave.
1006	05/05/2017	FRIGOBAR NA MARCA CONSUL COMPACTO - MODELO - CRC12CBANA - 117LITROS - VOLTAGEM 127 V - 60 HZ - NA COR BRANCA - S JA 7507077
1046	05/07/2017	COMPUTADOR CPU - MARCA MULTLASER - MODELO OEM ONBOARD AMD FX 6300 - BOX MOTHER BOAR C/ SOM VIDEO E REDE GIGABIT ONBOOARD 8GB DDR 3 GABINETE ATX, HD1 TE SATA - MONITOR DE VIDEO DE 23,5 POLEGADAS LED WIDESCREEEN - S E85G6XA007253 - TECLADO E MAUSE NA MARCA URMET DAROMA.
1063	05/08/2017	NOTEBOOK CORE I5 -MICROCOMPUTADOR PORTÁTIL NA MARCA DELL INSPIRON MODELO 15-5566 - RAM 8GB - HDD 1TB, DELL WIRELESS 1707 + BT4.0 - BAT. 4CEL - MCAPEE (12 MESES - WIN 10. MEMÓRIA DE 8GB - DDR4 - 2400MHZ - DISCO RIGIDO HD - 1TB (5400 RPM) PLACA DE VIDEO INTEGRADA INTEL HD GRAPHICS 620 TELA LED HD (1366X768) DE 15.6 POLEGADAS COM TRUELIFE - COM TAMPA NA COR PRETA WINDOWS 10. - S 41JT0L2.
1114	11/12/2018	MESA SECRETÁRIA COM 02 GAVETAS DE MESACOM CHAVE, ESTRUTURA DE FERRO, TAMPO EM MDP 15MM , 1.25X0,60X0,74 NA COR CINZA.
1115	11/12/2018	MESA SECRETÁRIA COM 02 GAVETAS DE MESACOM CHAVE, ESTRUTURA DE FERRO, TAMPO EM MDP 15MM , 1.25X0,60X0,74 NA COR CINZA.
1131	11/12/2018	MESA SECRETÁRIA COM 02 GAVETAS COM CHAVES, TAMANHO 0,75X1,00XX0,60, ESTRUTURA DE FERRO COM TAMPO EM MDP 15MM NA COR CINZA.
1142	11/12/2018	ARMÁRIO BALCÃO COM CHAVE, TAMANHO 0,81X0,91X0,42 COM 02 PORTAS COM PUCHADOR DE PLÁSTICO POLIPROPILENO EM MDP 01 PRATELEIRA, NA COR CINZA .
1153	11/12/2018	ARMÁRIO ALTO COM CHAVE, TAMANHO 161X0,91X42CM EM MDP 02 PORTAS COM 03 PRATELEIRAS COM PUCHADOR DE PLÁSTICO POLIPROPILENO NA COR CINZA.
1164	12/12/2018	CADEIRA GIRATÓRIA PRESIDENTE COM BRAÇO CROMADOS , ESTRUTURA EM AÇO, ENCOSTO E ESTOFADO EM TECIDO NA COR CINZA DETALHES EM COURO PRETO.
1193	12/12/2018	CADEIRA DIRETOR FIXA, ESTRUTURA EM AÇO, ENCOSTO E ASSENTO EM TECIDO NA COR CINZA, DETALHES EM COURO, BRAÇOS REGULÁVEIS
1194	12/12/2018	CADEIRA DIRETOR FIXA, ESTRUTURA EM AÇO, ENCOSTO E ASSENTO EM TECIDO NA COR CINZA, DETALHES EM COURO, BRAÇOS REGULÁVEIS
1195	12/12/2018	CADEIRA DIRETOR FIXA, ESTRUTURA EM AÇO, ENCOSTO E ASSENTO EM TECIDO NA COR CINZA, DETALHES EM COURO, BRAÇOS REGULÁVEIS
1197	12/12/2018	CADEIRA DIRETOR FIXA, ESTRUTURA EM AÇO, ENCOSTO E ASSENTO EM TECIDO NA COR CINZA, DETALHES EM COURO, BRAÇOS REGULÁVEIS
1235	12/12/2018	CADEIRA GIRATÓRIA DIRETOR, ESTRUTURA EM AÇO COM REGULAGEM E BRAÇOS DE APOIO, ENCOSTO E ASSENTO ESTOFADOS EM TECIDO NA COR CINZA COM DETALHES EM COURO NA COR PRETO.
1236	12/12/2018	CADEIRA GIRATÓRIA DIRETOR, ESTRUTURA EM AÇO COM REGULAGEM E BRAÇOS DE APOIO, ENCOSTO E ASSENTO ESTOFADOS EM TECIDO NA COR CINZA COM DETALHES EM COURO NA COR PRETO.
1267	19/12/2018	AR CONDICIONADO MODELO SPLIT GREE ECO GARDEN 12K - HI-WALL COM CAPACIDADE DE 12.000 BTUS. QUENTE E FRIO, VOLTAGEM 220V, CICLO REVERSO COM CONTROLE REMOTO. SELO PROCEL

GABINETE EDUARDO SARMENTO

Giovane Sardi
Assessor da Presidência
Patrimônio

Total de Bens Organograma: 17

Total Líquido Organograma: 5099.78

JAIR DE ALMEIDA
Responsável



Estado do Rio Grande do Sul
Câmara Municipal de vereadores de Capão da Canoa

SETORES DA CMCC

- 1 – PATRIMÔNIO
- 2 – PROCURADORIA
- 3 – DEPARTAMENTO PESSOAL
- 4 – SALA DE REUNIÕES
- 5 – PRESIDÊNCIA
- 6 – HALL DE ENTRADA/RECEPÇÃO
- 7 - COZINHA
- 8 – SALA DE SESSÃO
- 9 -SALA DE SOM
- 10– PÁTIO
- 11 – CENTRO ADMINISTRATIVO
- 12– PROTOCOLO
- 13 – TESOURARIA
- 14– CONTABILIDADE
- 15 – SALA DE REUNIÕES/CENTRO ADMINISTRATIVO
- 16– ASSESSORIA/DIRETORIA
- 17– DIRETORIA
- 18– DEPARTAMENTO DE COMPRAS
- 19– SECRETARIA
- 20 – COZINHA/CENTRO ADMINISTRATIVO
- 21 – PLENARINHO 1
- 22 – PLENARINHO - 2

Giovane Sardi
Assessor da Presidência
Patrimônio



ESTADO DO RIO GRANDE DO SUL
CAMARA MUNICIPAL DE VEREADORES - CAPO DA CANOA

Avenida Rudá, 745 - Centro - Capão da Canoa - RS
CEP: 95555-000 CNPJ: 05.082.233/0001-02 Telefone: (51) 3625-1132
E-mail: protocolo@cmcc.rs.gov.br Site: /cmcc.rs.gov.br/

Página: 1 / 2

28/11/2023

Controle de bens por Organograma (Resumido)

Período: até

Organograma: 0100100001 - CAMARA DE VEREADORES DE CAPO DA CANOA

Placa	Aquisição	Descrição	PATRIMÔNIO
4	03/03/2000	RACK PARA COMPUTADOR	
49	01/01/2001	ARQUIVO EM MADEIRA	
51	01/01/2000	COFRE	
59	01/01/2000	ESTANTE 04 PRATELEIRAS	
79	19/03/2001	CADEIRA LONGARINA ESTOFADAS EM TECIDO NA COR CINZA - 2 LUGARES	
299	07/08/2007	LAVADORA ALTA PRESSÃO JACTO MOD.6800	
489	30/11/2009	MESA PARA COMPUTADOR 0,60 X 2,50 M	
490	30/11/2009	MESA PARA COMPUTADOR 0,60 X 2,50 M	
854	27/12/2012	MESA C/02 GAVETAS COM CHAVES, TAMPO E ESTRUTURA EM MDF 1,20MX0,75CMX0,80CM	
874	19/01/2013	SOPRADOR E ASPIRADOR FAMASTIL 2500W 220V	
921	17/09/2013	CONDICIONADOR DE AR 9000 BTUS	
928	24/09/2013	BALCÃO C/ GAVETASDE ARQUIVO P/ PASTA SUSPENSA E PRATELEIRAS EM MDF, COR CINZA COM MEDIDA DE 4,00mx0,75alt.x0,45cm	
982	13/09/2016	CADEIRA DIRETOR GOMADA	
993	13/09/2016	CADEIRA GIROLFLEX MODELO SECRETARIA S/BRAÇOS, ASSENTO E ENCOSTO ESTOFADOS NA COR CINZA.	
0998	13/03/2017	MÁQUINA DE CORTAR GRAMA - ROÇADEIRA NA MARCA STIHL - COMBUSTÍVEL GASOLINA E ÓLEO 2 TEMPO - CILINDRADAS - 27,27 CM3 - PESO: 5,00 KG - POTÊNCIA 0,75 KW - NÚMERO DE SÉRIE 4140-011-2390 - 0643 - FS 55 BRUSHCUTTER - 8-10-742-541 - MADE BY STIHL IN CHINA.	
1059	05/07/2017	COMPUTADOR - CPU AMD - MARCA MULTLASER - MODELO OEM ONBOARD AMD FX 6300 - BO: MOTHER BOARD C/ SOM MONITOR DE VIDEO E REDE GIGABIT ONBOARD, 8GB DDR 3 - GABINETE ATX HD1 TB SATA - TECLADO E MAUSE NA MAR CA URMET DAROMA - SISTEMA OPERACIONAL MICROSOFT WINDOWS 10 - HOME EDITION MONITOR DE 23,5 POLEGADAS LED WIDESCREEEN.	
1496	01/08/2019	POLTRONAS COM PRANCHETAS ESCAMOTIAVEL COM GRADE, ESTRUTURA DE FERRO, ASSENTO E ENCOSTO ESTOFADOS EM TECIDO NA COR AZUL.	
1551	30/08/2019	NOTEBOOK MARCA DELL 17/16GB/1TB/SSD C/ SOFTWARE WINDOWS 10 P OEM N - NA COR PRATA N/SÉRIE 27158821706 - TAG S CHSNSY2 .	
1557	10/09/2019	MONITOR DE VÍDEO HP V19b S - 110/240 V - 50/60Hz - NA COR PRETA.	
1866	24/05/2022	CAFETEIRA IND. CILINDRICA CAP. 20L REF: CONSER-CAF CIC20	
1894	12/06/2023	ARMÁRIO START 02 (DUAS) PORTAS COM CHAVE	
1900	12/06/2023	MESA ECON. 1,00 PAINEL	
1902	12/06/2023	MESA ECON. 1,00 PAINEL	

Total de Bens Organograma: 23

Total Líquido Organograma: 11521.70

Giovane Sardi
Assessor da Presidência
Patrimônio

GIOVANE SARDI
Responsável



ESTADO DO RIO GRANDE DO SUL
CAMARA MUNICIPAL DE VEREADORES - CAPAO DA CANOA

Avenida Rudá, 745 - Centro - Capão da Canoa - RS
CEP: 95555-000 CNPJ: 05.082.233/0001-02 Telefone: (51) 3625-1132
E-mail: protocolo@cmcc.rs.gov.br Site: /cmcc.rs.gov.br/

Página: 1 / 2

28/11/2023

Controle de bens por Organograma (Resumido)

Período:

até

Organograma: 0100100001 - CAMARA DE VEREADORES DE CAPAO DA CANOA

Placa	Aquisição	Descrição	PROCURADORIA
31	02/05/2002	RACK PARA COMPUTADOR	
57	01/01/2000	ESTANTE 10 GAVETAS E 6 PRATELEIRAS	
118	01/01/2001	ARAMÁRIO 0,75 X 0,75 X 0,80 M. COM 1 PORTAS EM MDF.	
203	20/05/2002	MESA 1,00 X 0,75 X 0,75 M 2 GAVETAS EM MDF NA RO CINZA.	
300	07/07/2008	AR CONDICIONADO ELETROLUX 7200 SPLIT 9000BTUS	
832	08/03/2012	CADEIRA FIXA	
853	27/12/2012	MESA C/02 GAVETAS EM MDF(PADRÃO ASSESSORIA) 1,00MX0,70CMX0,80CM	
895	08/02/2013	MESA C/02 PORTAS EM MDF CINZA,0,80MX0,50CMX0,80CM	
938	24/09/2013	BALCÃO EM L P/ RECEPÇÃO C/ PRATELEIRAS E GAVETAS EM MDF, COR CINZAC/ MEDIDAS DE 9,00mX0,95 cmX0,50cm	
969	09/12/2015	SPLIT 24000 HW Q/F LG SMILLE	
980	13/09/2016	CADEIRA DIRETOR GOMADA	
981	13/09/2016	CADEIRA DIRETOR GOMADA	
983	13/09/2016	CADEIRA DIRETOR GOMADA	
1068	02/10/2017	COMPUTADOR OEM ONBOARD AMD FX 6300 BOX, MOTHER BOARD COM SOM, TELA DE VIDEO E REDE GIGABIT ONBOARD, 8GB DDR, GABINET ATX, HD1 TB SATA COM TECLADO E MAUSE. MONITOR DE 23,5 POLEGADAS , LED WIDESCREENADENDO Nº 16/2017	
1502	01/08/2019	POLTRONA GIRATÓRIA DIRETOR ESPALDAR MÉDIO, APOIO BRAÇO ESTRUTURA DE FERRO, ASSENTO E ENCOSTO ESTOFADOS NA COR AZUL.	
1531	01/08/2019	POLTRONA DIRETOR SKIM CROMADA, ESTRUTURA DE FERRO ASSENTO E ENCOSTO ESTOFADO EM TECIDO NA COR AZUL.	
1547	30/08/2019	NOTE BOOK MARCA DELL 17/16GB/1TB/SSD C/ SOFTWARE WINDOWS 10 P OEM N - NA COR PRATA N/SÉRIE 27051186314 .	
1819	31/05/2021	FRIGOBAR CONSUL CRC12CBANA 117L BR110V	
1843	07/12/2021	COMPUTADOR LENOVO M70S-13 10100/8GB/256SSD/W10P/3Y	
1844	07/12/2021	MONITOR HP V22B	
1846	07/12/2021	MONITOR HP V22B	
1870	17/08/2022	CPU 1510400/8GBDDR4/120SSD/H510	
1887	07/06/2023	MESA ECON. 1,20 COM DUAS GAVETAS PAINEL	
1888	07/06/2023	MESA ECON. 1,00M PAINEL	
1910	27/06/2023	COMPUTADOR LENOVO NEO 50S PN 11T000C2BO - WINDOWS 11 PRO	

Giovane Sardi
Assessor da Presidência
Patrimônio

Total de Bens Organograma: 25

Total Líquido Organograma: 22991.48

Giovana Cristiano

GIOVANA CRISTIANO

Responsável



ESTADO DO RIO GRANDE DO SUL
CAMARA MUNICIPAL DE VEREADORES - CAPAO DA CANOA

Avenida Rudá, 745 - Centro - Capão da Canoa - RS
CEP: 95555-000 CNPJ: 05.082.233/0001-02 Telefone: (51) 3625-1132
E-mail: protocolo@cmcc.rs.gov.br Site: /cmcc.rs.gov.br/

Controle de bens por Organograma (Resumido)

Período: até

Organograma: 0100100001 - CAMARA DE VEREADORES DE CAPAO DA CANOA

Placa	Aquisição	Descrição
39	20/05/2002	MESA 1,50 M COM 2 GAVETAS
54	09/05/2007	DESUMIFICADORA DE PAPEL COR BRANCA EM METAL
70	01/01/2001	ARMARIO 3 PORTAS E 6 GAVETAS
89	31/03/2001	MESA 2 GAVETAS 120X75X75
90	31/03/2001	MESA 2 GAVETAS 120X75X75
731	18/01/2010	FRIGOBAR CRC128 BCO 110 CONSUL
773	27/07/2010	CALCULADORA SHARP EL 1750
953	04/02/2015	APARELHO DE ARCONDICIONADO COM 30.000 BTUS MARCA MIDEA QUENTE/FRIO 220V MODELO - 42MLQC30M5 - 220V/60 Hz 16,8 A - POTÊNCIA 3.118 W REFRIGERAÇÃO E AQUECIMENTO.
963	18/12/2014	BALCÃO EM L MDF 4,80M
1004	03/05/2017	NOTEBOOK NA MARCA INTEL - DELL - MODELO INSPIRON 15-5566 - CORE I3 - 660 - RAM 4GB - HD - 1TB WIRELESS - 87BT4-0BAT.4CEL.WINDOWS 10 PRO. S 601Q2K2
1037	21/07/2017	IMPRESSORA - TÉRMICA COM CÓDIGO DE BARRAS NA MARCA ELGIN MODELO L42 - USB/SER - S 17026760 VOLTAGEM 24V - 1,5 A.
1062	05/07/2017	COMPUTADOR - CPU AMD - MULTLASER - MARCA OEM ONBOARD AMD FX 6300, BOX MOTHER BOAR C/ SOM E MONITOR DE VIDEO 23,5 POLEGADAS LED WIDESCREEEN - REDE GIGABIT ONBORD, 8GB DDR 3 - GABINETE ATX - HD1 TB SATA - TECLADO E MAUSE NA MARCA URMET DAROMA.
1503	01/08/2019	POLTRONA GIRATÓRIA DIRETOR ESPALDAR MÉDIO, APOIO BRAÇO ESTRUTURA DE FERRO, ASSENTO E ENCOSTO ESTOFADOS NA COR AZUL.
1514	01/08/2019	POLTRONA GIRATÓRIA DIRETOR ESPALDAR MÉDIO, APOIO BRAÇO ESTRUTURA DE FERRO, ASSENTO E ENCOSTO ESTOFADOS NA COR AZUL.
1517	01/08/2019	POLTRONA GIRATÓRIA DIRETOR ESPALDAR MÉDIO, APOIO BRAÇO ESTRUTURA DE FERRO, ASSENTO E ENCOSTO ESTOFADOS NA COR AZUL.
1519	01/08/2019	POLTRONA GIRATÓRIA DIRETOR ESPALDAR MÉDIO, APOIO BRAÇO ESTRUTURA DE FERRO, ASSENTO E ENCOSTO ESTOFADOS NA COR AZUL.
1565	10/09/2019	COMPUTADOR MARCA HP PRODESK PRO MICRO TORRE 310W - PROCESSADOR APU A RYZEM5 PRO 2400G 4C 65W MEMÓRIA DE 08GB DDR4 BRR DISCO RÍDIDO DE 256 GB SSD MAUSE ÓTICO HP USB TECLADO BRZL SISTEMA OPERACIONAL WINDOWS 10 PRO 64 OS BRZL.
1566	10/09/2019	COMPUTADOR MARCA HP PRODESK PRO MICRO TORRE 310W - PROCESSADOR APU A RYZEM5 PRO 2400G 4C 65W MEMÓRIA DE 08GB DDR4 BRR DISCO RÍDIDO DE 256 GB SSD MAUSE ÓTICO HP USB TECLADO BRZL SISTEMA OPERACIONAL WINDOWS 10 PRO 64 OS BRZL.
1603	23/09/2019	CADEIRA DIRETOR SKIN, APOIADOR DE BRAÇO CROMADO, ESTRUTURA DE FERRO, ASSENTO E ENCOSTO ESTOFADOS EM TECIDO NA AZUL. PANAMA .
1853	10/12/2021	COMPUTADOR LENOVO M70S-13 10100/8GB/256SSD/W10P/3Y
1889	07/06/2023	MESA ECON. 1,20 COM GAVETAS PAINEL
1890	07/06/2023	MESA ECON. 1,00M PAINEL

DEP. PESSOAL

Giovane Sardi
Assessor da Presidência
Patrimônio

Total de Bens Organograma: 22

Total Líquido Organograma: 13397.67

PEDRO MARTINS
Responsável



ESTADO DO RIO GRANDE DO SUL
CAMARA MUNICIPAL DE VEREADORES - CAPAO DA CANOA

Avenida Rudá, 745 - Centro - Capão da Canoa - RS
CEP: 95555-000 CNPJ: 05.082.233/0001-02 Telefone: (51) 3625-1132
E-mail: protocolo@cmcc.rs.gov.br Site: /cmcc.rs.gov.br/

Página: 1 / 2
28/11/2023

Controle de bens por Organograma (Resumido)

Período: até

Organograma: 0100100001 - CAMARA DE VEREADORES DE CAPAO DA CANOA

Placa	Aquisição	Descrição
410	07/07/2008	AR CONDICIONADO SPLIT 22000 BTUS
844	06/07/2012	TELA DE PROJEÇÃO RETRATIL 2X2M COM TRIPE TELASTECH
1095	12/11/2018	WIFI - UNIFI - AP AC PRO, MARCA: UBIQUIT- NETWORKS - 802.11AC SCALABLE ENTERPRISE W FI TECCHNOLOGY - 5GHZ - 2.4 GHZ - 1750MBPS DUAL -RADIO - N/S 1825K-FCECDAFOB687- 009ZTA.
1450	01/08/2019	POLTRONAS COM PRANCHETAS ESCAMOTIAVEL COM GRADE, ESTRUTURA DE FERRO, ASSENTO E ENCOSTO ESTOFADOS EM TECIDO NA COR AZUL.
1526	01/08/2019	POLTRONA DIRETOR SKIM CROMADA, ESTRUTURA DE FERRO ASSENTO E ENCOSTO ESTOFADO EM TECIDO NA COR AZUL.
1527	01/08/2019	POLTRONA DIRETOR SKIM CROMADA, ESTRUTURA DE FERRO ASSENTO E ENCOSTO ESTOFADO EM TECIDO NA COR AZUL.
1529	01/08/2019	POLTRONA DIRETOR SKIM CROMADA, ESTRUTURA DE FERRO ASSENTO E ENCOSTO ESTOFADO EM TECIDO NA COR AZUL.
1532	01/08/2019	POLTRONA DIRETOR SKIM CROMADA, ESTRUTURA DE FERRO ASSENTO E ENCOSTO ESTOFADO EM TECIDO NA COR AZUL.
1533	01/08/2019	POLTRONA DIRETOR SKIM CROMADA, ESTRUTURA DE FERRO ASSENTO E ENCOSTO ESTOFADO EM TECIDO NA COR AZUL.
1535	01/08/2019	POLTRONA DIRETOR SKIM CROMADA, ESTRUTURA DE FERRO ASSENTO E ENCOSTO ESTOFADO EM TECIDO NA COR AZUL.
1541	01/08/2019	POLTRONA DIRETOR SKIM CROMADA, ESTRUTURA DE FERRO ASSENTO E ENCOSTO ESTOFADO EM TECIDO NA COR AZUL.
1542	01/08/2019	POLTRONA DIRETOR SKIM CROMADA, ESTRUTURA DE FERRO ASSENTO E ENCOSTO ESTOFADO EM TECIDO NA COR AZUL.
1543	01/08/2019	POLTRONA DIRETOR SKIM CROMADA, ESTRUTURA DE FERRO ASSENTO E ENCOSTO ESTOFADO EM TECIDO NA COR AZUL.
1891	07/06/2023	MESA REUNIÃO RETANGULAR 2,00 X 1,20M
1892	07/06/2023	MESA REUNIÃO RETANGULAR 2,00 X 1,20M

Sala de Reuniões

Giovane Sardi
Assessor da Presidência
Patrimônio

Total de Bens Organograma: 15

Total Líquido Organograma: 5527.97

ADEMAR DE MATOS DUARTE

Responsável



ESTADO DO RIO GRANDE DO SUL
CAMARA MUNICIPAL DE VEREADORES - CAPAO DA CANOA

Avenida Rudá, 745 - Centro - Capão da Canoa - RS
CEP: 95555-000 CNPJ: 05.082.233/0001-02 Telefone: (51) 3625-1132
E-mail: protocolo@cmcc.rs.gov.br Site: /cmcc.rs.gov.br/

Página: 1 / 2
28/11/2023

Controle de bens por Organograma (Resumido)

Período: até

Organograma: 0100100001 - CAMARA DE VEREADORES DE CAPAO DA CANOA

Placa	Aquisição	Descrição
97	19/03/2001	CADEIRA LONGARINA 2 LUGARES
302	23/01/2008	REFRIGERADOR ELETROLUX 122L
412	01/04/2003	ARMARIO ESTANTE 1012 - 2 PORTAS C/ CHVE - 2 PRATELEIRAS NA COR AZUL.
413	01/04/2003	BALCÃO 2 PORTAS 1011
420	01/04/2003	MESA 1,20 M COM 2 GAVETAS, CONEXÃO, SUPORTE PARA TECLADO E CPU, MESA 1,00 M
781	23/08/2010	PEDESTAL DE BANDEIRAS COM MASTROS DE MADEIRA MACIÇA
860	13/12/2012	ARMARIO 02 PORTAS MDF, EM MDF NA COR CINZA.
930	12/09/2013	BALCÃO EM MDF P/ ÁGUA COR CINZA 2 PORTAS COM MEDIDA DE 1,00mx0,80cmx0,71cm
986	13/09/2016	CADEIRA DIRETOR GOMADA
1078	09/03/2018	AR CONDICIONADO, MARCA SPRINGER MODELO MIDEA COM 12.000 BTUS - QUENTE E FRIO CON CONTROLE REMOTO.
1245	12/12/2018	CADEIRA GIRATÓRIA DIRETOR, ESTRUTURA EM AÇO COM REGULAGEM E BRAÇOS DE APOIO, ENCOSTO E ASSENTO ESTOFADOS EM TECIDO NA COR CINZA COM DETALHES EM COURO NA COR PRETO.
1448	01/08/2019	POLTRONAS COM PRANCHETAS ESCAMOTIAVEL COM GRADE, ESTRUTURA DE FERRO, ASSENTO E ENCOSTO ESTOFADOS EM TECIDO NA COR AZUL.
1454	01/08/2019	POLTRONAS COM PRANCHETAS ESCAMOTIAVEL COM GRADE, ESTRUTURA DE FERRO, ASSENTO E ENCOSTO ESTOFADOS EM TECIDO NA COR AZUL.
1459	01/08/2019	POLTRONAS COM PRANCHETAS ESCAMOTIAVEL COM GRADE, ESTRUTURA DE FERRO, ASSENTO E ENCOSTO ESTOFADOS EM TECIDO NA COR AZUL.
1462	01/08/2019	POLTRONAS COM PRANCHETAS ESCAMOTIAVEL COM GRADE, ESTRUTURA DE FERRO, ASSENTO E ENCOSTO ESTOFADOS EM TECIDO NA COR AZUL.
1469	01/08/2019	POLTRONAS COM PRANCHETAS ESCAMOTIAVEL COM GRADE, ESTRUTURA DE FERRO, ASSENTO E ENCOSTO ESTOFADOS EM TECIDO NA COR AZUL.
1534	01/08/2019	POLTRONA DIRETOR SKIM CROMADA, ESTRUTURA DE FERRO ASSENTO E ENCOSTO ESTOFADO EM TECIDO NA COR AZUL.
1559	10/09/2019	MONITOR DE VÍDEO HP V19b S - 110/240 V - 50/60Hz - NA COR PRETA.
1581	23/09/2019	POLTRONA GIRATÓRIA ESTRUTURA DE ALUMINIO, COM BRAÇOS EM ALUMINIO COM ESBALDAR BAIXO, ASSENTO E ENCOSTO ESTOFADOS EM COURVIM NA COR PRETA.
1908	27/06/2023	COMPUTADOR LENOVO NEO 50S PN 11T000C2BO - WINDOWS 11 PRO

Presidência

Giovane Sardi
Assessor da Presidência
Patrimônio

Total de Bens Organograma: 20

Total Líquido Organograma: 9086.84

ADEMAR DE MATOS DUARTE

Responsável



ESTADO DO RIO GRANDE DO SUL
CAMARA MUNICIPAL DE VEREADORES - CAPAO DA CANOA

Avenida Rudá, 745 - Centro - Capão da Canoa - RS
CEP: 95555-000 CNPJ: 05.082.233/0001-02 Telefone: (51) 3625-1132
E-mail: protocolo@cmcc.rs.gov.br Site: /cmcc.rs.gov.br/

Página: 1 / 3
28/11/2023

Controle de bens por Organograma (Resumido)

Período: até

Organograma: 0100100001 - CAMARA DE VEREADORES DE CAPAO DA CANOA

Placa	Aquisição	Descrição
6	14/08/2001	MODULO COM ESTUFA PARA COPIADORA 2 PORTAS
10	01/01/2001	MESA POST FORMICA C/ DUAS GAVETAS
92	01/01/2001	RACK PARA COMPUTADOR
454	30/11/2009	MESA RETANGULARES MDF CINZA 1,00 X 2,10 M.
456	30/11/2009	MESA RETANGULARES MDF CINZA 1,00 X 2,10 M.
498	30/11/2009	CADEIRA COM ESTRUTURA PRETA E ESTOFADA
500	30/11/2009	CADEIRA COM ESTRUTURA PRETA E ESTOFADA
685	27/09/2005	ARQUIVO PRATELEIRAS 0,90X2,75m
914	25/05/2013	MONITOR LED 20 POLEGADAS LG
916	25/05/2013	MONITOR LED 20 POLEGADAS LG
946	19/03/2015	BALCÃO COM 8 PORTAS MDF COR CINZA MEDINDO 3,20MX0,95CM.
965	12/12/2014	MODULO MDF 2,50X0,85X0,40
966	12/12/2014	MODULO MDF 2,50X0,85X0,40
971	13/07/2016	MULTIFUNCIONAL LASER MONO 40PPM BROTHER DCP-L5652DN.
979	13/09/2016	CADEIRA DIRETOR GOMADA
1017	05/05/2017	FRIGOBAR NA MARCA CONSUL COMPACTO - MODELO - CRC12CBANA - 117LITROS - VOLTAGEM 127 V - 60 HZ - NA COR BRANCA - S JA 7507080.
1038	21/07/2017	IMPRESSORA - TÉRMICA COM CÓDIGO DE BARRAS NA MARCA ELGIN MODELO L42 - USB/SER - S 16022221- VOLTAGEM 24V - 1,5 A.
1055	05/07/2017	COMPUTADOR - CPU AMD - MARCA MULTLASER - MODELO OEM ONBOARD AMD FX 6300 - BO: MOTHER BOARD C/ SOM MONITOR DE VIDEO E REDE GIGABIT ONBOARD, 8GB DDR 3 - GABINETE ATX HD1 TB SATA - TECLADO E MAUSE NA MAR CA URMET DAROMA - SISTEMA OPERACIONAL MICROSOFT WINDOWS 10 - HOME EDITION MONITOR DE 23,5 POLEGADAS LED WIDESCREEEN - N/S E85G6XA005460.
1069	02/10/2017	COMPUTADOR OEM ONBOARD AMD FX 6300 BOX, MOTHER BOARD COM SOM, TELA DE VIDEO E REDE GIGABIT ONBOARD, 8GB DDR, GABINET ATX, HD1 TB SATA COM TECLADO E MAUSE. MONITOR DE 23,5 POLEGADAS , LED WIDESCREEENADENDO N° 16/2017 - N/S 03305041850631.
1076	28/02/2018	MÁQUINA ENCADERNADORA, MODELO L 415XC280H140MMP/15F-54FUR.
1109	11/12/2018	MESA SECRETÁRIA COM 02 GAVETAS DE MESACOM CHAVE, ESTRUTURA DE FERRO, TAMPO EM MDP 15MM , 1,25X0,60X0,74 NA COR CINZA.
1294	17/05/2019	QUADRO BRANCO COM CAVALETE, 1,20X0,90 ESTRUTURA DE ALUMÍNIO.
1295	17/05/2019	QUADRO BRANCO COM CAVALETE, 1,20X0,90 ESTRUTURA DE ALUMÍNIO.
1315	25/07/2019	NOTEBOOK DELL 15/8GB/1TB/15'6'/WIN10 NA COR PRETA - BIVOLT SERVICE TAG(S):585JQX2. ES-CODE:11376960518.
1509	01/08/2019	POLTRONA GIRATÓRIA DIRETOR ESPALDAR MÉDIO, APOIO BRAÇO ESTRUTURA DE FERRO, ASSENTO E ENCOSTO ESTOFADOS NA COR AZUL.
1516	01/08/2019	POLTRONA GIRATÓRIA DIRETOR ESPALDAR MÉDIO, APOIO BRAÇO ESTRUTURA DE FERRO, ASSENTO E ENCOSTO ESTOFADOS NA COR AZUL.
1520	01/08/2019	POLTRONA GIRATÓRIA DIRETOR ESPALDAR MÉDIO, APOIO BRAÇO ESTRUTURA DE FERRO, ASSENTO E ENCOSTO ESTOFADOS NA COR AZUL.
1524	01/08/2019	POLTRONA GIRATÓRIA DIRETOR ESPALDAR MÉDIO, APOIO BRAÇO ESTRUTURA DE FERRO, ASSENTO E ENCOSTO ESTOFADOS NA COR AZUL.
1525	01/08/2019	POLTRONA GIRATÓRIA DIRETOR ESPALDAR MÉDIO, APOIO BRAÇO ESTRUTURA DE FERRO, ASSENTO E ENCOSTO ESTOFADOS NA COR AZUL.
1549	30/08/2019	NOTE BOOK MARCA DELL 17/16GB/1TB/SSD C/ SOFTWARE WINDOWS 10 P OEM N - NA COR PRATA N/SÉRIE 27160174730.
1567	10/09/2019	COMPUTADOR MARCA HP PRODESK PRO MICRO TORRE 310W - PROCESSADOR APU A RYZEM5 PRO 2400G 4C 65W MEMÓRIA DE 08GB DDR4 BRR DISCO RÍDIDO DE 256 GB SSD MAUSE ÓTICO HP USB TECLADO BRZL SISTEMA OPERACIONAL WINDOWS 10 PRO 64 OS BRZL.
1829	08/10/2021	AR CONDICIONADO SPLIT C/COND. 12000B SPRINGER Q/F 220V
1832	25/10/2021	BALCÃO ENTRADA EM L - MEDIDAS 1,60 X 1,60 CÓD 52-01-0007
1856	10/12/2021	NOTEBOOK E14 - WINDOWS 10 PRO
1873	26/10/2022	DEFUMIFICADOR DE PAPII RIVOLI T 1500FI MFENNO 1132

Secretaria



ESTADO DO RIO GRANDE DO SUL
CAMAARA MUNICIPAL DE VEREADORES - CAPAO DA CANOA

Avenida Rudá, 745 - Centro - Capão da Canoa - RS
CEP: 95555-000 CNPJ: 05.082.233/0001-02 Telefone: (51) 3625-1132
E-mail: protocolo@cmcc.rs.gov.br Site: /cmcc.rs.gov.br/

Controle de bens por Organograma (Resumido)

Período: até

1903	26/06/2023	MONITOR LED 29" WL500 LG
1905	27/06/2023	COMPUTADOR LENOVO NEO 50S PN 11T000C2BO - WINDOWS 11 PRO
1912	14/07/2023	COMPUTADOR LENOVO NEO 50S PN 11T000C2BO - WINDOWS 11 PRO

Giovane Sardi
Assessor da Presidência
Patrimônio

Total de Bens Organograma: 38

Total Líquido Organograma: 29194.92

Meri Elen Witt dos Santos Bobsin
Responsável



ESTADO DO RIO GRANDE DO SUL
CAMARA MUNICIPAL DE VEREADORES - CAPAO DA CANOIA

Avenida Rudá, 745 - Centro - Capão da Canoa - RS
CEP: 95555-000 CNPJ: 05.082.233/0001-02 Telefone: (51) 3625-1132
E-mail: protocolo@cmcc.rs.gov.br Site: /cmcc.rs.gov.br/

Página: 1 / 2

28/11/2023

Controle de bens por Organograma (Resumido)

Período: até

Organograma: 0100100001 - CAMARA DE VEREADORES DE CAPAO DA CANOIA

Placa	Aquisição	Descrição
82	09/05/2007	DESUMIFICADORA DE PAPEL COR BRANCA EM METAL
131	31/03/2001	MESA 2 GAVETAS 120X75X75, EM MDF NA COR CINZA.
137	03/03/2008	MODULO COM ESTUFA PARA COPIADORA
913	25/05/2013	MONITOR LED 20 POLEGADAS LG
927	24/09/2013	MESA P/ COMPUTADOR EM MDF COR CINZA C/ MEDIDA DE 1,40mx0,75cmx0,80cm
1018	05/05/2017	FRIGOBAR NA MARCA CONSUL COMPACTO - MODELO - CRC12CBANA - 117LITROS - VOLTAGEM 127 V - 60 HZ - NA COR BRANCA - S JA 7535042.
1075	27/02/2018	FRAGMENTADOR DE PAPEL MARCA MODELO SECRETA MENNO PARA CORTE DE 30 FOLHAS EMTIRAS 6mm.
1152	11/12/2018	ARMÁRIO ALTO COM CHAVE, TAMANHO 161X0,91X42CM EM MDP 02 PORTAS COM 03 PRATELEIRAS COM PUCHADOR DE PLÁSTICO POLIPROPILENO NA COR CINZA.
1154	11/12/2018	ARMÁRIO ALTO COM CHAVE, TAMANHO 161X0,91X42CM EM MDP 02 PORTAS COM 03 PRATELEIRAS COM PUCHADOR DE PLÁSTICO POLIPROPILENO NA COR CINZA.
1510	01/08/2019	POLTRONA GIRATÓRIA DIRETOR ESPALDAR MÉDIO, APOIO BRAÇO ESTRUTURA DE FERRO, ASSENTO E ENCOSTO ESTOFADOS NA COR AZUL.
1513	01/08/2019	POLTRONA GIRATÓRIA DIRETOR ESPALDAR MÉDIO, APOIO BRAÇO ESTRUTURA DE FERRO, ASSENTO E ENCOSTO ESTOFADOS NA COR AZUL.
1536	01/08/2019	POLTRONA DIRETOR SKIM CROMADA, ESTRUTURA DE FERRO ASSENTO E ENCOSTO ESTOFADO EM TECIDO NA COR AZUL.
1544	01/08/2019	POLTRONA DIRETOR SKIM CROMADA, ESTRUTURA DE FERRO ASSENTO E ENCOSTO ESTOFADO EM TECIDO NA COR AZUL.
1826	08/10/2021	AR CONDICIONADO SPLIT C/COND. 1200OB SPRINGER Q/F 220V
1841	07/12/2021	COMPUTADOR LENOVO M70S-13 10100/8GB/256SSD/W10P/3Y
1842	07/12/2021	MONITOR HP V22B
1864	20/04/2022	PROCESSADOR INTEL CORE I5 10400 2,90 GHZ

Giovane Sardi
Assessor da Presidência
Patrimônio

Total de Bens Organograma: 17

Total Líquido Organograma: 11724,59

Djalмира
DJALMIRA PEREIRA DA SILVA ABREU

Responsável



ESTADO DO RIO GRANDE DO SUL
CAMARA MUNICIPAL DE VEREADORES - CAPAO DA CANOA

Avenida Rudá, 745 - Centro - Capão da Canoa - RS
CEP: 95555-000 CNPJ: 05.082.233/0001-02 Telefone: (51) 3625-1132
E-mail: protocolo@cmcc.rs.gov.br Site: /cmcc.rs.gov.br/

Página: 1 / 2
28/11/2023

Controle de bens por Organograma (Resumido)

Período: até

Organograma: 0100100001 - CAMARA DE VEREADORES DE CAPAO DA CANOA

Placa	Aquisição	Descrição	CONTABILIZADO
103	01/01/2001	ARMARIO 0,50 X 0,50 X 0,75 M. 1 PORTA	
290	30/09/2009	MESA COM DUAS GAVETAS 0,70 X 100 M ALT. 0,75 M	
931	01/08/2013	MÓDULO DE PRATELEIRAS MODELO ARQUIVO, COR CINZA, MEDIDA 2,00larg.x2,75alt.	
975	13/09/2016	CADEIRA DIRETOR GOMADA	
1441	01/08/2019	POLTRONAS COM PRANCHETAS ESCAMOTIAVEL COM GRADE, ESTRUTURA DE FERRO, ASSENTO E ENCOSTO ESTOFADOS EM TECIDO NA COR AZUL.	
1458	01/08/2019	POLTRONAS COM PRANCHETAS ESCAMOTIAVEL COM GRADE, ESTRUTURA DE FERRO, ASSENTO E ENCOSTO ESTOFADOS EM TECIDO NA COR AZUL.	
1479	01/08/2019	POLTRONAS COM PRANCHETAS ESCAMOTIAVEL COM GRADE, ESTRUTURA DE FERRO, ASSENTO E ENCOSTO ESTOFADOS EM TECIDO NA COR AZUL.	
1505	01/08/2019	POLTRONA GIRATÓRIA DIRETOR ESPALDAR MÉDIO, APOIO BRAÇO ESTRUTURA DE FERRO, ASSENTO E ENCOSTO ESTOFADOS NA COR AZUL.	
1508	01/08/2019	POLTRONA GIRATÓRIA DIRETOR ESPALDAR MÉDIO, APOIO BRAÇO ESTRUTURA DE FERRO, ASSENTO E ENCOSTO ESTOFADOS NA COR AZUL.	
1825	08/10/2021	AR CONDICIONADO SPLIT C/COND. 1200OB SPRINGER Q/F 220V	
1837	25/10/2021	BALCÃO ENTRADA EM L - MEDIDAS 1,85 X 1,60 CÓD 52-01-0009	
1850	10/12/2021	COMPUTADOR LENOVO M70S - 13 10100/8GB/256SSD/W10P/3Y	
1893	12/06/2023	ARMÁRIO START 02 (DUAS) PORTAS COM CHAVE	
1895	12/06/2023	MESA ECON. 1,20 COM 02 (DUAS) GAVETAS PAINEL	
1896	12/06/2023	MESA ECON. 1,20 COM 02 (DUAS) GAVETAS PAINEL	
1898	12/06/2023	MESA ECON. 1,00 PAINEL	
1899	12/06/2023	MESA ECON. 1,00 PAINEL	
1909	27/06/2023	COMPUTADOR LENOVO NEO 50S PN 11T000C2BO - WINDOWS 11 PRO	
1911	14/07/2023	COMPUTADOR LENOVO NEO 50S PN 11T000C2BO - WINDOWS 11 PRO	

Giovane Sardi
Assessor da Presidência
Patrimônio

Total de Bens Organograma: 19

Total Líquido Organograma: 20085.31

Daiane Matos de Oliveira

DAIANE MATOS DE OLIVEIRA

Responsável



ESTADO DO RIO GRANDE DO SUL
CAMARA MUNICIPAL DE VEREADORES - CAPAO DA CANOA

Avenida Rudá, 745 - Centro - Capão da Canoa - RS
CEP: 95555-000 CNPJ: 05.082.233/0001-02 Telefone: (51) 3625-1132
E-mail: protocolo@cmcc.rs.gov.br Site: /cmcc.rs.gov.br/

Controle de bens por Organograma (Resumido)

Período:

até

Organograma: 0100100001 - CAMARA DE VEREADORES DE CAPAO DA CANOA

Placa	Aquisição	Descrição	TESOURARIA
52	14/08/2002	FRAGMENTADORA MENNO COMPACT SHERDDER CD200	
60	11/08/2009	IMPRESSORA DE CHEQUE BEMATECH DP20	
94	09/05/2007	DESUMIFICADORA DE PAPEL COR BRANCA EM METAL	
104	03/03/2008	MODULO COM ESTUFA PARA COPIADORA	
153	01/01/2001	RACK PARA COMPUTADOR	
205	01/01/2001	RACK PARA COMPUTADOR	
416	01/04/2003	CADEIRA SECRETARIA EXECUTIVA PÉ BALANÇO COM GOMOS EM VINIL AZUL	
418	01/04/2003	CADEIRA SECRETARIA EXECUTIVA PÉ BALANÇO COM GOMOS EM VINIL AZUL	
421	01/04/2003	MESA 1,20 M COM 2 GAVETAS, CONEXÃO, SUPORTE PARA TECLADO E CPU, MESA 1,00 M	
633	01/01/2001	RACK PARA COMPUTADOR	
771	27/07/2010	CALCULADORA SHARP EL 1750	
852	27/12/2012	MESA C/02 GAVETAS EM MDF, 1,00MX0,70CMX0,80CM	
1019	05/05/2017	FRIGOBAR NA MARCA CONSUL COMPACTO - MODELO - CRC12CBANA - 117LITROS - VOLTAGEM 127 V - 60 HZ - NA COR BRANCA - S JA 7508525.	
1307	25/07/2019	NOTEBOOK DELL 15/8GB/1TB/15'6/WIN10 NA COR PRETA - BIVOLT SERVICE TAG (S): 56PMQX2 ES-CODE:11289760454	
1518	01/08/2019	POLTRONA GIRATÓRIA DIRETOR ESPALDAR MÉDIO, APOIO BRAÇO ESTRUTURA DE FERRO, ASSENTO E ENCOSTO ESTOFADOS NA COR AZUL.	
1521	01/08/2019	POLTRONA GIRATÓRIA DIRETOR ESPALDAR MÉDIO, APOIO BRAÇO ESTRUTURA DE FERRO, ASSENTO E ENCOSTO ESTOFADOS NA COR AZUL.	
1522	01/08/2019	POLTRONA GIRATÓRIA DIRETOR ESPALDAR MÉDIO, APOIO BRAÇO ESTRUTURA DE FERRO, ASSENTO E ENCOSTO ESTOFADOS NA COR AZUL.	
1539	01/08/2019	POLTRONA DIRETOR SKIM CROMADA, ESTRUTURA DE FERRO ASSENTO E ENCOSTO ESTOFADO EM TECIDO NA COR AZUL.	
1563	10/09/2019	COMPUTADOR MARCA HP PRODESK PRO MICRO TORRE 310W - PROCESSADOR APU A RYZEM5 PRO 2400G 4C 65W MEMÓRIA DE 08GB DDR4 BRR DISCO RÍDIDO DE 256 GB SSD MAUSE ÓTICO HP USB TECLADO BRZL SISTEMA OPERACIONAL WINDOWS 10 PRO 64 OS BRZL.	
1824	08/10/2021	AR CONDICIONADO SPLIT C/COND. 12000B SPRINGER Q/F 220V	
1831	25/10/2021	BALCÃO ENTRADA EM L - MEDIDAS 1,40 Cód 52-01-0008	
1851	10/12/2021	MONITOR HP V22B	
1852	10/12/2021	COMPUTADOR LENOVO M70S-13 10100/8GB/256SSD/W10P/3Y	
1906	27/06/2023	COMPUTADOR LENOVO NEO 50S PN 11T000C2BO - WINDOWS 11 PRO	

Giovane Sardi
Assessor da Presidência
Patrimônio

Total de Bens Organograma: 24

Total Líquido Organograma: 16095.47

Carolina Pinto de Oliveira

CAROLINA PINTO DE OLIVEIRA

Responsável



ESTADO DO RIO GRANDE DO SUL
CAMARA MUNICIPAL DE VEREADORES - CAPO DA CANOA

Avenida Rudá, 745 - Centro - Capão da Canoa - RS
CEP: 95555-000 CNPJ: 05.082.233/0001-02 Telefone: (51) 3625-1132
E-mail: protocolo@cmcc.rs.gov.br Site: /cmcc.rs.gov.br/

Página: 1 / 2
28/11/2023

Controle de bens por Organograma (Resumido)

Período: até

Organograma: 0100100001 - CAMARA DE VEREADORES DE CAPO DA CANOA

Placa	Aquisição	Descrição
93	01/01/2001	RACK PARA COMPUTADOR
322	19/03/2001	CADEIRA LONGARINA 3 LUGARES
898	08/02/2013	ARMARIO C/ 06 PORTAS C/ FECHADURAS INDIVIDUAIS 1,60MX0,45CMX0,95CM
1279	27/03/2019	PROJETOR NA MARCA EPSON MODELO 3LCD 3 CHIPS PIXEL 1.024.000 USB HDMI LAN POWERLITE W39 S X54N8X00500 MODEL H856A 110/220. NA COR BRANCA.
1281	29/03/2019	AR CONDICIONADO SPLIT MARCA ELGIN MODELO HLQI30B2FA HI-WALL ECOLÓGIC 30.000 BTUS QUENTE E FRIO CAPACIDADE DE AQUEC. REFRIG. 8790W N/S 198090539900.
1283	29/03/2019	AR CONDICIONADO SPLIT MARCA ELGIN, MODELO HLQI24B2FB CAPACIDADE DE REFRIG. E AQUECIM.7032 W 24.000 BTUS - 220 V N/S 198190061300.
1286	02/04/2019	CAIXA DE SOM BI AMPLIFICADA MARCA STANER S SR212A 013953 110/240 VAC NA COR PRETA.
1290	28/05/2019	SUPORTE DE PAREDE PARA CAIXA ACÚSTICA SPC 30
1443	01/08/2019	POLTRONAS COM PRANCHETAS ESCAMOTIAVEL COM GRADE, ESTRUTURA DE FERRO, ASSENTO E ENCOSTO ESTOFADOS EM TECIDO NA COR AZUL.
1444	01/08/2019	POLTRONAS COM PRANCHETAS ESCAMOTIAVEL COM GRADE, ESTRUTURA DE FERRO, ASSENTO E ENCOSTO ESTOFADOS EM TECIDO NA COR AZUL.
1445	01/08/2019	POLTRONAS COM PRANCHETAS ESCAMOTIAVEL COM GRADE, ESTRUTURA DE FERRO, ASSENTO E ENCOSTO ESTOFADOS EM TECIDO NA COR AZUL.
1447	01/08/2019	POLTRONAS COM PRANCHETAS ESCAMOTIAVEL COM GRADE, ESTRUTURA DE FERRO, ASSENTO E ENCOSTO ESTOFADOS EM TECIDO NA COR AZUL.
1449	01/08/2019	POLTRONAS COM PRANCHETAS ESCAMOTIAVEL COM GRADE, ESTRUTURA DE FERRO, ASSENTO E ENCOSTO ESTOFADOS EM TECIDO NA COR AZUL.
1453	01/08/2019	POLTRONAS COM PRANCHETAS ESCAMOTIAVEL COM GRADE, ESTRUTURA DE FERRO, ASSENTO E ENCOSTO ESTOFADOS EM TECIDO NA COR AZUL.
1457	01/08/2019	POLTRONAS COM PRANCHETAS ESCAMOTIAVEL COM GRADE, ESTRUTURA DE FERRO, ASSENTO E ENCOSTO ESTOFADOS EM TECIDO NA COR AZUL.
1464	01/08/2019	POLTRONAS COM PRANCHETAS ESCAMOTIAVEL COM GRADE, ESTRUTURA DE FERRO, ASSENTO E ENCOSTO ESTOFADOS EM TECIDO NA COR AZUL.
1467	01/08/2019	POLTRONAS COM PRANCHETAS ESCAMOTIAVEL COM GRADE, ESTRUTURA DE FERRO, ASSENTO E ENCOSTO ESTOFADOS EM TECIDO NA COR AZUL.
1470	01/08/2019	POLTRONAS COM PRANCHETAS ESCAMOTIAVEL COM GRADE, ESTRUTURA DE FERRO, ASSENTO E ENCOSTO ESTOFADOS EM TECIDO NA COR AZUL.
1472	01/08/2019	POLTRONAS COM PRANCHETAS ESCAMOTIAVEL COM GRADE, ESTRUTURA DE FERRO, ASSENTO E ENCOSTO ESTOFADOS EM TECIDO NA COR AZUL.
1476	01/08/2019	POLTRONAS COM PRANCHETAS ESCAMOTIAVEL COM GRADE, ESTRUTURA DE FERRO, ASSENTO E ENCOSTO ESTOFADOS EM TECIDO NA COR AZUL.
1485	01/08/2019	POLTRONAS COM PRANCHETAS ESCAMOTIAVEL COM GRADE, ESTRUTURA DE FERRO, ASSENTO E ENCOSTO ESTOFADOS EM TECIDO NA COR AZUL.
1486	01/08/2019	POLTRONAS COM PRANCHETAS ESCAMOTIAVEL COM GRADE, ESTRUTURA DE FERRO, ASSENTO E ENCOSTO ESTOFADOS EM TECIDO NA COR AZUL.
1492	01/08/2019	POLTRONAS COM PRANCHETAS ESCAMOTIAVEL COM GRADE, ESTRUTURA DE FERRO, ASSENTO E ENCOSTO ESTOFADOS EM TECIDO NA COR AZUL.
1493	01/08/2019	POLTRONAS COM PRANCHETAS ESCAMOTIAVEL COM GRADE, ESTRUTURA DE FERRO, ASSENTO E ENCOSTO ESTOFADOS EM TECIDO NA COR AZUL.

Plenarinho - 1

Giovane Sardi
Assessor da Presidência
Patrimônio

Total de Bens Organograma: 24

Total Líquido Organograma: 8458.83

LUCIENE CRISTINA NASCIMENTO

Responsável



ESTADO DO RIO GRANDE DO SUL
CAMARA MUNICIPAL DE VEREADORES - CAPAO DA CANOA

Avenida Rudá, 745 - Centro - Capão da Canoa - RS
CEP: 95555-000 CNPJ: 05.082.233/0001-02 Telefone: (51) 3625-1132
E-mail: protocolo@cmcc.rs.gov.br Site: /cmcc.rs.gov.br/

Controle de bens por Organograma (Resumido)

Período:

até

Organograma: 0100100001 - CAMARA DE VEREADORES DE CAPAO DA CANOA

Placa	Aquisição	Descrição
11	01/01/2001	RACK PARA COMPUTADOR
488	30/11/2009	MESA PARA COMPUTADOR 0,60 X 2,50 M
1001	01/03/2017	CAIXA ACUSTICA DE DE SOM - MODELO SR-212A - NÚMERO DE SÉRIE 010630 - MP3 PLAYER / BLUETOOTH - ENTRADA USB - CARTÃO MEMÓRIA - MIC 1 MIC 2 - LINE INPUT L R - LINE OUT - POWER - CLIP - MP3/LEVEL TREBLE EQ - BASS.- AUTOMATIC VOLTAGE - SELETOR - 100- 240 VAC - 50/60HZ - COM CONTROLE REMOTO.
1280	27/03/2019	PROJETOR NA MARCA EPSON MODELO 3LCD 3 CHIPS PIXEL 1.024.000 USB HDMI LAN POWERLITE W39 S X54N9100015MODEL H856A 110/220. NA COR BRANCA.
1282	29/03/2019	AR CONDICIONADO SPLIT MARCA ELGIN, MODELO HLQI24B2FB CAPACIDADE DE REFRIG. E AQUECIM.7032 W 24.000 BTUS - 220 V N/S 198190061300.
1287	02/04/2019	CAIXA DE SOM BI AMPLIFICADA MARCA STANER S SR 212A 013946 110/240 VAC NA COR PRETA.
1291	28/05/2019	SUORTE DE PAREDE PARA CAIXA ACÚSTICA SPC 30
1442	01/08/2019	POLTRONAS COM PRANCHETAS ESCAMOTIAVEL COM GRADE, ESTRUTURA DE FERRO, ASSENTO E ENCOSTO ESTOFADOS EM TECIDO NA COR AZUL.
1446	01/08/2019	POLTRONAS COM PRANCHETAS ESCAMOTIAVEL COM GRADE, ESTRUTURA DE FERRO, ASSENTO E ENCOSTO ESTOFADOS EM TECIDO NA COR AZUL.
1451	01/08/2019	POLTRONAS COM PRANCHETAS ESCAMOTIAVEL COM GRADE, ESTRUTURA DE FERRO, ASSENTO E ENCOSTO ESTOFADOS EM TECIDO NA COR AZUL.
1452	01/08/2019	POLTRONAS COM PRANCHETAS ESCAMOTIAVEL COM GRADE, ESTRUTURA DE FERRO, ASSENTO E ENCOSTO ESTOFADOS EM TECIDO NA COR AZUL.
1455	01/08/2019	POLTRONAS COM PRANCHETAS ESCAMOTIAVEL COM GRADE, ESTRUTURA DE FERRO, ASSENTO E ENCOSTO ESTOFADOS EM TECIDO NA COR AZUL.
1456	01/08/2019	POLTRONAS COM PRANCHETAS ESCAMOTIAVEL COM GRADE, ESTRUTURA DE FERRO, ASSENTO E ENCOSTO ESTOFADOS EM TECIDO NA COR AZUL.
1460	01/08/2019	POLTRONAS COM PRANCHETAS ESCAMOTIAVEL COM GRADE, ESTRUTURA DE FERRO, ASSENTO E ENCOSTO ESTOFADOS EM TECIDO NA COR AZUL.
1461	01/08/2019	POLTRONAS COM PRANCHETAS ESCAMOTIAVEL COM GRADE, ESTRUTURA DE FERRO, ASSENTO E ENCOSTO ESTOFADOS EM TECIDO NA COR AZUL.
1463	01/08/2019	POLTRONAS COM PRANCHETAS ESCAMOTIAVEL COM GRADE, ESTRUTURA DE FERRO, ASSENTO E ENCOSTO ESTOFADOS EM TECIDO NA COR AZUL.
1465	01/08/2019	POLTRONAS COM PRANCHETAS ESCAMOTIAVEL COM GRADE, ESTRUTURA DE FERRO, ASSENTO E ENCOSTO ESTOFADOS EM TECIDO NA COR AZUL.
1468	01/08/2019	POLTRONAS COM PRANCHETAS ESCAMOTIAVEL COM GRADE, ESTRUTURA DE FERRO, ASSENTO E ENCOSTO ESTOFADOS EM TECIDO NA COR AZUL.
1471	01/08/2019	POLTRONAS COM PRANCHETAS ESCAMOTIAVEL COM GRADE, ESTRUTURA DE FERRO, ASSENTO E ENCOSTO ESTOFADOS EM TECIDO NA COR AZUL.
1473	01/08/2019	POLTRONAS COM PRANCHETAS ESCAMOTIAVEL COM GRADE, ESTRUTURA DE FERRO, ASSENTO E ENCOSTO ESTOFADOS EM TECIDO NA COR AZUL.
1474	01/08/2019	POLTRONAS COM PRANCHETAS ESCAMOTIAVEL COM GRADE, ESTRUTURA DE FERRO, ASSENTO E ENCOSTO ESTOFADOS EM TECIDO NA COR AZUL.
1475	01/08/2019	POLTRONAS COM PRANCHETAS ESCAMOTIAVEL COM GRADE, ESTRUTURA DE FERRO, ASSENTO E ENCOSTO ESTOFADOS EM TECIDO NA COR AZUL.
1477	01/08/2019	POLTRONAS COM PRANCHETAS ESCAMOTIAVEL COM GRADE, ESTRUTURA DE FERRO, ASSENTO E ENCOSTO ESTOFADOS EM TECIDO NA COR AZUL.
1478	01/08/2019	POLTRONAS COM PRANCHETAS ESCAMOTIAVEL COM GRADE, ESTRUTURA DE FERRO, ASSENTO E ENCOSTO ESTOFADOS EM TECIDO NA COR AZUL.
1480	01/08/2019	POLTRONAS COM PRANCHETAS ESCAMOTIAVEL COM GRADE, ESTRUTURA DE FERRO, ASSENTO E ENCOSTO ESTOFADOS EM TECIDO NA COR AZUL.
1481	01/08/2019	POLTRONAS COM PRANCHETAS ESCAMOTIAVEL COM GRADE, ESTRUTURA DE FERRO, ASSENTO E ENCOSTO ESTOFADOS EM TECIDO NA COR AZUL.
1482	01/08/2019	POLTRONAS COM PRANCHETAS ESCAMOTIAVEL COM GRADE, ESTRUTURA DE FERRO, ASSENTO E ENCOSTO ESTOFADOS EM TECIDO NA COR AZUL.
1483	01/08/2019	POLTRONAS COM PRANCHETAS ESCAMOTIAVEL COM GRADE, ESTRUTURA DE FERRO, ASSENTO E ENCOSTO ESTOFADOS EM TECIDO NA COR AZUL.
1484	01/08/2019	POLTRONAS COM PRANCHETAS ESCAMOTIAVEL COM GRADE, ESTRUTURA DE FERRO, ASSENTO E ENCOSTO ESTOFADOS EM TECIDO NA COR AZUL.
1487	01/08/2019	POLTRONAS COM PRANCHETAS ESCAMOTIAVEL COM GRADE, ESTRUTURA DE FERRO, ASSENTO E ENCOSTO ESTOFADOS EM TECIDO NA COR AZUL.
1488	01/08/2019	POLTRONAS COM PRANCHETAS ESCAMOTIAVEL COM GRADE, ESTRUTURA DE FERRO, ASSENTO E ENCOSTO ESTOFADOS EM TECIDO NA COR AZUL.

PLWAC.11110 - 2



ESTADO DO RIO GRANDE DO SUL
CAMARA MUNICIPAL DE VEREADORES - CAPAO DA CANOA

Avenida Rudá, 745 - Centro - Capão da Canoa - RS
CEP: 95555-000 CNPJ: 05.082.233/0001-02 Telefone: (51) 3625-1132
E-mail: protocolo@cmcc.rs.gov.br Site: /cmcc.rs.gov.br/

Controle de bens por Organograma (Resumido)

Período: até

1489	01/08/2019	POLTRONAS COM PRANCHETAS ESCAMOTIAVEL COM GRADE, ESTRUTURA DE FERRO, ASSENTO E ENCOSTO ESTOFADOS EM TECIDO NA COR AZUL.
1490	01/08/2019	POLTRONAS COM PRANCHETAS ESCAMOTIAVEL COM GRADE, ESTRUTURA DE FERRO, ASSENTO E ENCOSTO ESTOFADOS EM TECIDO NA COR AZUL.
1491	01/08/2019	POLTRONAS COM PRANCHETAS ESCAMOTIAVEL COM GRADE, ESTRUTURA DE FERRO, ASSENTO E ENCOSTO ESTOFADOS EM TECIDO NA COR AZUL.
1494	01/08/2019	POLTRONAS COM PRANCHETAS ESCAMOTIAVEL COM GRADE, ESTRUTURA DE FERRO, ASSENTO E ENCOSTO ESTOFADOS EM TECIDO NA COR AZUL.
1495	01/08/2019	POLTRONAS COM PRANCHETAS ESCAMOTIAVEL COM GRADE, ESTRUTURA DE FERRO, ASSENTO E ENCOSTO ESTOFADOS EM TECIDO NA COR AZUL.
1497	01/08/2019	POLTRONAS COM PRANCHETAS ESCAMOTIAVEL COM GRADE, ESTRUTURA DE FERRO, ASSENTO E ENCOSTO ESTOFADOS EM TECIDO NA COR AZUL.
1499	01/08/2019	POLTRONAS COM PRANCHETAS ESCAMOTIAVEL COM GRADE, ESTRUTURA DE FERRO, ASSENTO E ENCOSTO ESTOFADOS EM TECIDO NA COR AZUL.
1500	01/08/2019	POLTRONAS COM PRANCHETAS ESCAMOTIAVEL COM GRADE, ESTRUTURA DE FERRO, ASSENTO E ENCOSTO ESTOFADOS EM TECIDO NA COR AZUL.

Giovane Sardi
Assessor da Presidência
Patrimônio

Total de Bens Organograma: 39

Total Líquido Organograma: 11167.22

LUCIENE CRISTINA NASCIMENTO

Responsável



ESTADO DO RIO GRANDE DO SUL
CAMARA MUNICIPAL DE VEREADORES - CAPAO DA CANOA

Avenida Rudá, 745 - Centro - Capão da Canoa - RS
CEP: 95555-000 CNPJ: 05.082.233/0001-02 Telefone: (51) 3625-1132
E-mail: protocolo@cmcc.rs.gov.br Site: /cmcc.rs.gov.br/

Controle de bens por Organograma (Resumido)

Período: até

Organograma: 0100100001 - CAMARA DE VEREADORES DE CAPAO DA CANOA

Placa	Aquisição	Descrição
96	01/01/2001	ARMARIO C/ 2 PORTA E 4 GAVETAS
484	30/11/2009	MESA EM MDF SEM GAVETAS CINZA 0,60 X 1,20 M
491	30/11/2009	MESA PARA COMPUTADOR 0,60 X 1,50 M.
841	16/04/2012	MESA REDONDA
943	01/09/2014	PROJETOR BENQ MS504 DLP /SVGA/3000 ANSI /3D READY
1284	29/03/2019	HD EXTERNO ITB CANVIO BASTES NA COR PRETA 3.0 MARCA TOSHIBA
1285	29/03/2019	HD EXTERNO I TERRA ELEMENTS 3.0 WFSTEER DIGITAL WX41A685FJRT.
1528	01/08/2019	POLTRONA DIRETOR SKIM CROMADA, ESTRUTURA DE FERRO ASSENTO E ENCOSTO ESTOFADO EM TECIDO NA COR AZUL.
1537	01/08/2019	POLTRONA DIRETOR SKIM CROMADA, ESTRUTURA DE FERRO ASSENTO E ENCOSTO ESTOFADO EM TECIDO NA COR AZUL.
1538	01/08/2019	POLTRONA DIRETOR SKIM CROMADA, ESTRUTURA DE FERRO ASSENTO E ENCOSTO ESTOFADO EM TECIDO NA COR AZUL.
1545	01/08/2019	POLTRONA DIRETOR SKIM CROMADA, ESTRUTURA DE FERRO ASSENTO E ENCOSTO ESTOFADO EM TECIDO NA COR AZUL.
1550	30/08/2019	NOTE BOOK MARCA DELL 17/16GB/1TB/SSD C/ SOFTWARE WINDOWS 10 P OEM N - NA COR PRATA N/SÉRIE 27162087626.
1602	23/09/2019	CADEIRA DIRETOR SKIN, APOIADOR DE BRAÇO CROMADO, ESTRUTURA DE FERRO, ASSENTO E ENCOSTO ESTOFADOS EM TECIDO NA AZUL. PANAMA .
1805	30/06/2020	MONITOR TOUCH SCREEN 27" MARCA DELL
1827	08/10/2021	AR CONDICIONADO SPLIT C/COND. 1200OB SPRINGER Q/F 220V
1861	21/02/2022	CADEIRA PRESIDENTE GIRATÓRIA 4001 BRANCO SL
1907	27/06/2023	COMPUTADOR LENOVO NEO 50S PN 11T000C2BO - WINDOWS 11 PRO

DIRETORIA

Giovane Sardi
Assessor da Presidência
Patrimônio

Total de Bens Organograma: 17

Total Líquido Organograma: 10660.96

LUCIENE CRISTINA NASCIMENTO
Responsável



ESTADO DO RIO GRANDE DO SUL
CAMARA MUNICIPAL DE VEREADORES - CAPAO DA CANOA

Avenida Rudá, 745 - Centro - Capão da Canoa - RS
CEP: 95555-000 CNPJ: 05.082.233/0001-02 Telefone: (51) 3625-1132
E-mail: protocolo@cmcc.rs.gov.br Site: /cmcc.rs.gov.br/

Controle de bens por Organograma (Resumido)

Período: até

Organograma: 0100100001 - CAMARA DE VEREADORES DE CAPAO DA CANOA

Placa	Aquisição	Descrição
415 ✓	01/04/2003	CADEIRA SECRETARIA EXECUTIVA PÉ BALANÇO COM GOMOS EM VINIL AZUL
976	13/09/2016	CADEIRA DIRETOR GOMADA
1504 ✓	01/08/2019	POLTRONA GIRATÓRIA DIRETOR ESPALDAR MÉDIO, APOIO BRAÇO ESTRUTURA DE FERRO, ASSENTO E ENCOSTO ESTOFADOS NA COR AZUL.
1506 ✓	01/08/2019	POLTRONA GIRATÓRIA DIRETOR ESPALDAR MÉDIO, APOIO BRAÇO ESTRUTURA DE FERRO, ASSENTO E ENCOSTO ESTOFADOS NA COR AZUL.
1530 ✓	01/08/2019	POLTRONA DIRETOR SKIM CROMADA, ESTRUTURA DE FERRO ASSENTO E ENCOSTO ESTOFADO EM TECIDO NA COR AZUL.
1540 ✓	01/08/2019	POLTRONA DIRETOR SKIM CROMADA, ESTRUTURA DE FERRO ASSENTO E ENCOSTO ESTOFADO EM TECIDO NA COR AZUL.
1833 ✓	25/10/2021	MESA DE REUNIÕES - MEDIDAS 2,25 X 0,85 CÓD 52-01-0018
1838 ✓	25/11/2021	AR CONDICIONADO SPLIT C/COND. 1200OB SPRINGER Q/F 220V

516/REUNIÕES - CAM. ADM

1516

Giovane Sardi
Assessor da Presidência
Patrimônio

Total de Bens Organograma: 8

Total Líquido Organograma: 4940.26

LUCIENE CRISTINA NASCIMENTO
Responsável



ESTADO DO RIO GRANDE DO SUL
CAMARA MUNICIPAL DE VEREADORES - CAPAO DA CANOA

Avenida Rudá, 745 - Centro - Capão da Canoa - RS
CEP: 95555-000 CNPJ: 05.082.233/0001-02 Telefone: (51) 3625-1132
E-mail: protocolo@cmcc.rs.gov.br Site: /cmcc.rs.gov.br/

Página: 1 / 2

28/11/2023

Controle de bens por Organograma (Resumido)

Período: até

Organograma: 0100100001 - CAMARA DE VEREADORES DE CAPAO DA CANOA

Placa	Aquisição	Descrição
233	01/01/2001	ARMARIO 0,50 X 0,50 X 0,75 M. 1PORTA EM MDF NA COR CINZA.
992	13/09/2016	CADEIRA GIRATÓRIA SECRETARIA S/BRAÇOS
1030	05/07/2017	BANQUETA NA NARCA TRAMONTINA, NATURALLE COLOR, EM MADEIRA NA COR BRANCA.
1092	12/11/2018	SWITCH GEREN, MARCA INTELBRAS - 48 PORTAS GIGA, MODELO SG5200MR, ALIMENTAÇÃO 110/220 V - IP 192.168.0.1 - N/S RULG18001423L - NA COR PRETA.
1247	12/12/2018	LONGARINAS EXECUTIVAS, ALTA COM COSTURA, ESTRUTURA EM AÇO, ENCOSCO E ASSENTO EM TECIDO NA COR CINZA DETALHES EM COURO NA COR PRETO.
1248	12/12/2018	LONGARINAS EXECUTIVAS, ALTA COM COSTURA, ESTRUTURA EM AÇO, ENCOSCO E ASSENTO EM TECIDO NA COR CINZA DETALHES EM COURO NA COR PRETO.
1249	12/12/2018	LONGARINAS EXECUTIVAS, ALTA COM COSTURA, ESTRUTURA EM AÇO, ENCOSCO E ASSENTO EM TECIDO NA COR CINZA DETALHES EM COURO NA COR PRETO.
1250	12/12/2018	LONGARINAS EXECUTIVAS, ALTA COM COSTURA, ESTRUTURA EM AÇO, ENCOSCO E ASSENTO EM TECIDO NA COR CINZA DETALHES EM COURO NA COR PRETO.
1251	12/12/2018	LONGARINAS EXECUTIVAS, ALTA COM COSTURA, ESTRUTURA EM AÇO, ENCOSCO E ASSENTO EM TECIDO NA COR CINZA DETALHES EM COURO NA COR PRETO.
1252	12/12/2018	LONGARINAS EXECUTIVAS, ALTA COM COSTURA, ESTRUTURA EM AÇO, ENCOSCO E ASSENTO EM TECIDO NA COR CINZA DETALHES EM COURO NA COR PRETO.
1253	12/12/2018	LONGARINAS EXECUTIVAS, ALTA COM COSTURA, ESTRUTURA EM AÇO, ENCOSCO E ASSENTO EM TECIDO NA COR CINZA DETALHES EM COURO NA COR PRETO.
1254	12/12/2018	LONGARINAS EXECUTIVAS, ALTA COM COSTURA, ESTRUTURA EM AÇO, ENCOSCO E ASSENTO EM TECIDO NA COR CINZA DETALHES EM COURO NA COR PRETO.
1296	21/05/2019	ARMÁRIO PARA CHAVES EM MDF NA COR BRANCO 01 PORTA COM CHAVE 0,60X0,40XX0,10
1297	21/05/2019	PAINEL EM MDF NA COR BRANCO 1,25X1,80 CM
1305	12/07/2019	UNIFI AP AC PRO, MARCA UNIQUITI NETWORKS - 802.11AC SCALABLE ENTERPRISE WIFI - TECHNOLOGY - 1830KFCECDAFC2783-s954LF.
1306	12/07/2019	UNIFI AP AC PRO, MARCA UNIQUITI NETWORKS - 802.11AC SCALABLE ENTERPRISE WIFI - TECHNOLOGY - 1830KFCECDAFC1809-Q4LTK0.
1318	25/07/2019	NOTEBOOK DELL 15/8GB/1TB/15'6'/WIN10 NA COR PRETA - BIVOLT SERVICE TAG(S):57KNQX2. ES-CODE:11341875206.
1615	30/12/2019	PURIFICADOR DE ÁGUA, MODELO SAÚDE COM CAPACIDADE PARA 19 LITROS, COM DOIS REFILS CAMADA (PURIFIC)
1618	30/12/2019	BEBEDOURO COLUNA BRANCO (IBBL)
1862	21/02/2022	CADEIRA CAIXA 4022 INJ. ARO REGULÁVEL

Handwritten signature: *Mull / W. ...*

Giovane Sardi
Assessor de Presidência
Patrimônio

Total de Bens Organograma: 20

Total Líquido Organograma: 7852.88

Handwritten signature of Luciene Cristina Nascimento

LUCIENE CRISTINA NASCIMENTO
Responsável



ESTADO DO RIO GRANDE DO SUL
CAMARA MUNICIPAL DE VEREADORES - CAPO DA CANOA

Avenida Rudá, 745 - Centro - Capão da Canoa - RS
CEP: 95555-000 CNPJ: 05.082.233/0001-02 Telefone: (51) 3625-1132
E-mail: protocolo@cmcc.rs.gov.br Site: /cmcc.rs.gov.br/

Controle de bens por Organograma (Resumido)

Período: até

Organograma: 0100100001 - CAMARA DE VEREADORES DE CAPO DA CANOA

Placa	Aquisição	Descrição
150	01/01/2001	ARMARIO 0,50 X 0,50 X 0,75 M. EM MDF 1 PORTA COM CHAVE - COR CINZA.
297	13/12/2007	CADEIRA FIXA 4 PÉS
408	07/07/2008	AR CONDICIONADO SPLIT 30000 BTUS
430	01/01/2001	SUPORTE PARA 3 BANDEIRA, BRANCO
432	01/01/2001	URNA PARA VOTAÇÃO BRANCA
496	30/11/2009	CADEIRA COM ESTRUTURA PRETA E ESTOFADA
499	30/11/2009	CADEIRA COM ESTRUTURA PRETA E ESTOFADA
999	01/03/2017	CAIXA ACUSTICA DE DE SOM - MODELO SR-212A - NÚMERO DE SÉRIE 010544 - MP3 PLAYER / BLUETOOTH - ENTRADA USB - CARTÃO MEMÓRIA - MIC 1 MIC 2 - LINE INPUT L R - LINE OUT - POWER - CLIP - MP3/LEVEL TREBLE EQ - BASS.- AUTOMATIC VOLTAGE - SELETOR - 100- 240 VAC - 50/60HZ - COM CONTROLE RETMOTO.
1000	01/03/2017	CAIXA ACUSTICA DE DE SOM - MODELO SR-212A - NÚMERO DE SÉRIE 010589 - MP3 PLAYER / BLUETOOTH - ENTRADA USB - CARTÃO MEMÓRIA - MIC 1 MIC 2 - LINE INPUT L R - LINE OUT - POWER - CLIP - MP3/LEVEL TREBLE EQ - BASS.- AUTOMATIC VOLTAGE - SELETOR - 100- 240 VAC - 50/60HZ - COM CONTROLE REMOTO.
1002	01/03/2017	CAIXA ACUSTICA DE DE SOM - MODELO SR-212A - NÚMERO DE SÉRIE 010568 - MP3 PLAYER / BLUETOOTH - ENTRADA USB - CARTÃO MEMÓRIA - MIC 1 MIC 2 - LINE INPUT L R - LINE OUT - POWER - CLIP - MP3/LEVEL TREBLE EQ - BASS.- AUTOMATIC VOLTAGE - SELETOR - 100- 240 VAC - 50/60HZ - COM CONTROLE REMOTO.
1020	19/05/2017	CAIXA ACÚSTICA DE SOM - MARCA SR STANER - MODELO 212A -ENTRADA USB - MP3 - BLUETOOTH/FM - CARTÃO MEMÓRIA - CONTROLE REMOTO - VOLTAGEM AUTOMÁTICA - COM NÚMERO DE SÉRIE SR : 212 A - 010629-Z - 16/29 - ACOMPANHA TRIPÉ NA MARCA SATY - COM NUMERAÇÃO SCT-898572863122 + MICROFONE NA MARCA DREAMER AR/880 +CABO PARA MICROFONE XLRXXLR 10M CMX
1070	26/10/2017	TV DE LED MARCA SAMSUNG, COM 58 POLEGADAS, REFERÊNCIA - UN58H5203A, MODELO SMART WIFFI NET FLIX, CONVERSOR DIGITAL - S Y26Z3XFJ300605R.
1071	26/10/2017	TV DE LED MARCA SAMSUNG, COM 58 POLEGADAS, REFERÊNCIA - UN58H5203A, MODELO SAMRT WIFFI NET FLIX, CONVERSOR DIGITAL
1086	25/07/2018	CÂMERA MARCA PTZ IP SPEED DOME MODELO P2P 1.3 MP 960P FULLHD ONVIF
1186	12/12/2018	CADEIRA DIRETOR FIXA, ESTRUTURA EM AÇO, ENCOSTO E ASSENTO EM TECIDO NA COR CINZA, DETALHES EM COURO, BRAÇOS REGULÁVEIS
1326	01/08/2019	POLTRONA COM ASSENTO REBATÍVEL, ESTRUTURA DE FERRO, ENCOSTO E ASSENTO ESTOFADOS EM TECIDO NA COR AZUL.
1327	01/08/2019	POLTRONA COM ASSENTO REBATÍVEL, ESTRUTURA DE FERRO, ENCOSTO E ASSENTO ESTOFADOS EM TECIDO NA COR AZUL.
1328	01/08/2019	POLTRONA COM ASSENTO REBATÍVEL, ESTRUTURA DE FERRO, ENCOSTO E ASSENTO ESTOFADOS EM TECIDO NA COR AZUL.
1329	01/08/2019	POLTRONA COM ASSENTO REBATÍVEL, ESTRUTURA DE FERRO, ENCOSTO E ASSENTO ESTOFADOS EM TECIDO NA COR AZUL.
1330	01/08/2019	POLTRONA COM ASSENTO REBATÍVEL, ESTRUTURA DE FERRO, ENCOSTO E ASSENTO ESTOFADOS EM TECIDO NA COR AZUL.
1331	01/08/2019	POLTRONA COM ASSENTO REBATÍVEL, ESTRUTURA DE FERRO, ENCOSTO E ASSENTO ESTOFADOS EM TECIDO NA COR AZUL.
1332	01/08/2019	POLTRONA COM ASSENTO REBATÍVEL, ESTRUTURA DE FERRO, ENCOSTO E ASSENTO ESTOFADOS EM TECIDO NA COR AZUL.
1333	01/08/2019	POLTRONA COM ASSENTO REBATÍVEL, ESTRUTURA DE FERRO, ENCOSTO E ASSENTO ESTOFADOS EM TECIDO NA COR AZUL.
1334	01/08/2019	POLTRONA COM ASSENTO REBATÍVEL, ESTRUTURA DE FERRO, ENCOSTO E ASSENTO ESTOFADOS EM TECIDO NA COR AZUL.
1335	01/08/2019	POLTRONA COM ASSENTO REBATÍVEL, ESTRUTURA DE FERRO, ENCOSTO E ASSENTO ESTOFADOS EM TECIDO NA COR AZUL.
1336	01/08/2019	POLTRONA COM ASSENTO REBATÍVEL, ESTRUTURA DE FERRO, ENCOSTO E ASSENTO ESTOFADOS EM TECIDO NA COR AZUL.
1337	01/08/2019	POLTRONA COM ASSENTO REBATÍVEL, ESTRUTURA DE FERRO, ENCOSTO E ASSENTO ESTOFADOS EM TECIDO NA COR AZUL.
1338	01/08/2019	POLTRONA COM ASSENTO REBATÍVEL, ESTRUTURA DE FERRO, ENCOSTO E ASSENTO ESTOFADOS EM TECIDO NA COR AZUL.
1339	01/08/2019	POLTRONA COM ASSENTO REBATÍVEL, ESTRUTURA DE FERRO, ENCOSTO E ASSENTO ESTOFADOS EM TECIDO NA COR AZUL.

Solt de Sessão



ESTADO DO RIO GRANDE DO SUL
CAMARA MUNICIPAL DE VEREADORES - CAPAO DA CANOIA

Página: 2 / 6

28/11/2023

Avenida Rudá, 745 - Centro - Capão da Canoa - RS
CEP: 95555-000 CNPJ: 05.082.233/0001-02 Telefone: (51) 3625-1132
E-mail: protocolo@cmcc.rs.gov.br Site: /cmcc.rs.gov.br/

Controle de bens por Organograma (Resumido)

			Período:	até
1340	01/08/2019	POLTRONA COM ASSENTO REBATÍVEL, ESTRUTURA DE FERRO, ENCOSTO E ASSENTO ESTOFADOS EM TECIDO NA COR AZUL.		
1341	01/08/2019	POLTRONA COM ASSENTO REBATÍVEL, ESTRUTURA DE FERRO, ENCOSTO E ASSENTO ESTOFADOS EM TECIDO NA COR AZUL.		
1342	01/08/2019	POLTRONA COM ASSENTO REBATÍVEL, ESTRUTURA DE FERRO, ENCOSTO E ASSENTO ESTOFADOS EM TECIDO NA COR AZUL.		
1343	01/08/2019	POLTRONA COM ASSENTO REBATÍVEL, ESTRUTURA DE FERRO, ENCOSTO E ASSENTO ESTOFADOS EM TECIDO NA COR AZUL.		
1344	01/08/2019	POLTRONA COM ASSENTO REBATÍVEL, ESTRUTURA DE FERRO, ENCOSTO E ASSENTO ESTOFADOS EM TECIDO NA COR AZUL.		
1345	01/08/2019	POLTRONA COM ASSENTO REBATÍVEL, ESTRUTURA DE FERRO, ENCOSTO E ASSENTO ESTOFADOS EM TECIDO NA COR AZUL.		
1346	01/08/2019	POLTRONA COM ASSENTO REBATÍVEL, ESTRUTURA DE FERRO, ENCOSTO E ASSENTO ESTOFADOS EM TECIDO NA COR AZUL.		
1347	01/08/2019	POLTRONA COM ASSENTO REBATÍVEL, ESTRUTURA DE FERRO, ENCOSTO E ASSENTO ESTOFADOS EM TECIDO NA COR AZUL.		
1348	01/08/2019	POLTRONA COM ASSENTO REBATÍVEL, ESTRUTURA DE FERRO, ENCOSTO E ASSENTO ESTOFADOS EM TECIDO NA COR AZUL.		
1349	01/08/2019	POLTRONA COM ASSENTO REBATÍVEL, ESTRUTURA DE FERRO, ENCOSTO E ASSENTO ESTOFADOS EM TECIDO NA COR AZUL.		
1350	01/08/2019	POLTRONA COM ASSENTO REBATÍVEL, ESTRUTURA DE FERRO, ENCOSTO E ASSENTO ESTOFADOS EM TECIDO NA COR AZUL.		
1351	01/08/2019	POLTRONA COM ASSENTO REBATÍVEL, ESTRUTURA DE FERRO, ENCOSTO E ASSENTO ESTOFADOS EM TECIDO NA COR AZUL.		
1352	01/08/2019	POLTRONA COM ASSENTO REBATÍVEL, ESTRUTURA DE FERRO, ENCOSTO E ASSENTO ESTOFADOS EM TECIDO NA COR AZUL.		
1353	01/08/2019	POLTRONA COM ASSENTO REBATÍVEL, ESTRUTURA DE FERRO, ENCOSTO E ASSENTO ESTOFADOS EM TECIDO NA COR AZUL.		
1354	01/08/2019	POLTRONA COM ASSENTO REBATÍVEL, ESTRUTURA DE FERRO, ENCOSTO E ASSENTO ESTOFADOS EM TECIDO NA COR AZUL.		
1355	01/08/2019	POLTRONA COM ASSENTO REBATÍVEL, ESTRUTURA DE FERRO, ENCOSTO E ASSENTO ESTOFADOS EM TECIDO NA COR AZUL.		
1356	01/08/2019	POLTRONA COM ASSENTO REBATÍVEL, ESTRUTURA DE FERRO, ENCOSTO E ASSENTO ESTOFADOS EM TECIDO NA COR AZUL.		
1357	01/08/2019	POLTRONA COM ASSENTO REBATÍVEL, ESTRUTURA DE FERRO, ENCOSTO E ASSENTO ESTOFADOS EM TECIDO NA COR AZUL.		
1358	01/08/2019	POLTRONA COM ASSENTO REBATÍVEL, ESTRUTURA DE FERRO, ENCOSTO E ASSENTO ESTOFADOS EM TECIDO NA COR AZUL.		
1359	01/08/2019	POLTRONA COM ASSENTO REBATÍVEL, ESTRUTURA DE FERRO, ENCOSTO E ASSENTO ESTOFADOS EM TECIDO NA COR AZUL.		
1360	01/08/2019	POLTRONA COM ASSENTO REBATÍVEL, ESTRUTURA DE FERRO, ENCOSTO E ASSENTO ESTOFADOS EM TECIDO NA COR AZUL.		
1361	01/08/2019	POLTRONA COM ASSENTO REBATÍVEL, ESTRUTURA DE FERRO, ENCOSTO E ASSENTO ESTOFADOS EM TECIDO NA COR AZUL.		
1362	01/08/2019	POLTRONA COM ASSENTO REBATÍVEL, ESTRUTURA DE FERRO, ENCOSTO E ASSENTO ESTOFADOS EM TECIDO NA COR AZUL.		
1363	01/08/2019	POLTRONA COM ASSENTO REBATÍVEL, ESTRUTURA DE FERRO, ENCOSTO E ASSENTO ESTOFADOS EM TECIDO NA COR AZUL.		
1364	01/08/2019	POLTRONA COM ASSENTO REBATÍVEL, ESTRUTURA DE FERRO, ENCOSTO E ASSENTO ESTOFADOS EM TECIDO NA COR AZUL.		
1365	01/08/2019	POLTRONA COM ASSENTO REBATÍVEL, ESTRUTURA DE FERRO, ENCOSTO E ASSENTO ESTOFADOS EM TECIDO NA COR AZUL.		
1366	01/08/2019	POLTRONA COM ASSENTO REBATÍVEL, ESTRUTURA DE FERRO, ENCOSTO E ASSENTO ESTOFADOS EM TECIDO NA COR AZUL.		
1367	01/08/2019	POLTRONA COM ASSENTO REBATÍVEL, ESTRUTURA DE FERRO, ENCOSTO E ASSENTO ESTOFADOS EM TECIDO NA COR AZUL.		
1368	01/08/2019	POLTRONA COM ASSENTO REBATÍVEL, ESTRUTURA DE FERRO, ENCOSTO E ASSENTO ESTOFADOS EM TECIDO NA COR AZUL.		
1369	01/08/2019	POLTRONA COM ASSENTO REBATÍVEL, ESTRUTURA DE FERRO, ENCOSTO E ASSENTO ESTOFADOS EM TECIDO NA COR AZUL.		
1370	01/08/2019	POLTRONA COM ASSENTO REBATÍVEL, ESTRUTURA DE FERRO, ENCOSTO E ASSENTO ESTOFADOS EM TECIDO NA COR AZUL.		
1371	01/08/2019	POLTRONA COM ASSENTO REBATÍVEL, ESTRUTURA DE FERRO, ENCOSTO E ASSENTO ESTOFADOS EM TECIDO NA COR AZUL.		
1372	01/08/2019	POLTRONA COM ASSENTO REBATÍVEL, ESTRUTURA DE FERRO, ENCOSTO E ASSENTO		



ESTADO DO RIO GRANDE DO SUL
CAMARA MUNICIPAL DE VEREADORES - CAPAO DA CANOA

Página: 3 / 6

28/11/2023

Avenida Rudá, 745 - Centro - Capão da Canoa - RS
CEP: 95555-000 CNPJ: 05.082.233/0001-02 Telefone: (51) 3625-1132
E-mail: protocolo@cmcc.rs.gov.br Site: /cmcc.rs.gov.br/

Controle de bens por Organograma (Resumido)

Período: até

		ESTOFADOS EM TECIDO NA COR AZUL.
1373	01/08/2019	POLTRONA COM ASSENTO REBATÍVEL, ESTRUTURA DE FERRO, ENCOSTO E ASSENTO ESTOFADOS EM TECIDO NA COR AZUL.
1374	01/08/2019	POLTRONA COM ASSENTO REBATÍVEL, ESTRUTURA DE FERRO, ENCOSTO E ASSENTO ESTOFADOS EM TECIDO NA COR AZUL.
1375	01/08/2019	POLTRONA COM ASSENTO REBATÍVEL, ESTRUTURA DE FERRO, ENCOSTO E ASSENTO ESTOFADOS EM TECIDO NA COR AZUL.
1376	01/08/2019	POLTRONA COM ASSENTO REBATÍVEL, ESTRUTURA DE FERRO, ENCOSTO E ASSENTO ESTOFADOS EM TECIDO NA COR AZUL.
1377	01/08/2019	POLTRONA COM ASSENTO REBATÍVEL, ESTRUTURA DE FERRO, ENCOSTO E ASSENTO ESTOFADOS EM TECIDO NA COR AZUL.
1378	01/08/2019	POLTRONA COM ASSENTO REBATÍVEL, ESTRUTURA DE FERRO, ENCOSTO E ASSENTO ESTOFADOS EM TECIDO NA COR AZUL.
1379	01/08/2019	POLTRONA COM ASSENTO REBATÍVEL, ESTRUTURA DE FERRO, ENCOSTO E ASSENTO ESTOFADOS EM TECIDO NA COR AZUL.
1380	01/08/2019	POLTRONA COM ASSENTO REBATÍVEL, ESTRUTURA DE FERRO, ENCOSTO E ASSENTO ESTOFADOS EM TECIDO NA COR AZUL.
1381	01/08/2019	POLTRONA COM ASSENTO REBATÍVEL, ESTRUTURA DE FERRO, ENCOSTO E ASSENTO ESTOFADOS EM TECIDO NA COR AZUL.
1382	01/08/2019	POLTRONA COM ASSENTO REBATÍVEL, ESTRUTURA DE FERRO, ENCOSTO E ASSENTO ESTOFADOS EM TECIDO NA COR AZUL.
1383	01/08/2019	POLTRONA COM ASSENTO REBATÍVEL, ESTRUTURA DE FERRO, ENCOSTO E ASSENTO ESTOFADOS EM TECIDO NA COR AZUL.
1384	01/08/2019	POLTRONA COM ASSENTO REBATÍVEL, ESTRUTURA DE FERRO, ENCOSTO E ASSENTO ESTOFADOS EM TECIDO NA COR AZUL.
1385	01/08/2019	POLTRONA COM ASSENTO REBATÍVEL, ESTRUTURA DE FERRO, ENCOSTO E ASSENTO ESTOFADOS EM TECIDO NA COR AZUL.
1386	01/08/2019	POLTRONA COM ASSENTO REBATÍVEL, ESTRUTURA DE FERRO, ENCOSTO E ASSENTO ESTOFADOS EM TECIDO NA COR AZUL.
1387	01/08/2019	POLTRONA COM ASSENTO REBATÍVEL, ESTRUTURA DE FERRO, ENCOSTO E ASSENTO ESTOFADOS EM TECIDO NA COR AZUL.
1388	01/08/2019	POLTRONA COM ASSENTO REBATÍVEL, ESTRUTURA DE FERRO, ENCOSTO E ASSENTO ESTOFADOS EM TECIDO NA COR AZUL.
1389	01/08/2019	POLTRONA COM ASSENTO REBATÍVEL, ESTRUTURA DE FERRO, ENCOSTO E ASSENTO ESTOFADOS EM TECIDO NA COR AZUL.
1390	01/08/2019	POLTRONA COM ASSENTO REBATÍVEL, ESTRUTURA DE FERRO, ENCOSTO E ASSENTO ESTOFADOS EM TECIDO NA COR AZUL.
1391	01/08/2019	POLTRONA COM ASSENTO REBATÍVEL, ESTRUTURA DE FERRO, ENCOSTO E ASSENTO ESTOFADOS EM TECIDO NA COR AZUL.
1392	01/08/2019	POLTRONA COM ASSENTO REBATÍVEL, ESTRUTURA DE FERRO, ENCOSTO E ASSENTO ESTOFADOS EM TECIDO NA COR AZUL.
1393	01/08/2019	POLTRONA COM ASSENTO REBATÍVEL, ESTRUTURA DE FERRO, ENCOSTO E ASSENTO ESTOFADOS EM TECIDO NA COR AZUL.
1394	01/08/2019	POLTRONA COM ASSENTO REBATÍVEL, ESTRUTURA DE FERRO, ENCOSTO E ASSENTO ESTOFADOS EM TECIDO NA COR AZUL.
1395	01/08/2019	POLTRONA COM ASSENTO REBATÍVEL, ESTRUTURA DE FERRO, ENCOSTO E ASSENTO ESTOFADOS EM TECIDO NA COR AZUL.
1396	01/08/2019	POLTRONA COM ASSENTO REBATÍVEL, ESTRUTURA DE FERRO, ENCOSTO E ASSENTO ESTOFADOS EM TECIDO NA COR AZUL.
1397	01/08/2019	POLTRONA COM ASSENTO REBATÍVEL, ESTRUTURA DE FERRO, ENCOSTO E ASSENTO ESTOFADOS EM TECIDO NA COR AZUL.
1398	01/08/2019	POLTRONA COM ASSENTO REBATÍVEL, ESTRUTURA DE FERRO, ENCOSTO E ASSENTO ESTOFADOS EM TECIDO NA COR AZUL.
1399	01/08/2019	POLTRONA COM ASSENTO REBATÍVEL, ESTRUTURA DE FERRO, ENCOSTO E ASSENTO ESTOFADOS EM TECIDO NA COR AZUL.
1400	01/08/2019	POLTRONA COM ASSENTO REBATÍVEL, ESTRUTURA DE FERRO, ENCOSTO E ASSENTO ESTOFADOS EM TECIDO NA COR AZUL.
1401	01/08/2019	POLTRONA COM ASSENTO REBATÍVEL, ESTRUTURA DE FERRO, ENCOSTO E ASSENTO ESTOFADOS EM TECIDO NA COR AZUL.
1402	01/08/2019	POLTRONA COM ASSENTO REBATÍVEL, ESTRUTURA DE FERRO, ENCOSTO E ASSENTO ESTOFADOS EM TECIDO NA COR AZUL.
1403	01/08/2019	POLTRONA COM ASSENTO REBATÍVEL, ESTRUTURA DE FERRO, ENCOSTO E ASSENTO ESTOFADOS EM TECIDO NA COR AZUL.
1404	01/08/2019	POLTRONA COM ASSENTO REBATÍVEL, ESTRUTURA DE FERRO, ENCOSTO E ASSENTO ESTOFADOS EM TECIDO NA COR AZUL.



ESTADO DO RIO GRANDE DO SUL
CAMARA MUNICIPAL DE VEREADORES - CAPAO DA CANOIA

Página: 4 / 6

28/11/2023

Avenida Rudá, 745 - Centro - Capão da Canoa - RS
CEP: 95555-000 CNPJ: 05.082.233/0001-02 Telefone: (51) 3625-1132
E-mail: protocolo@cmcc.rs.gov.br Site: /cmcc.rs.gov.br/

Controle de bens por Organograma (Resumido)

Período: até

1405	01/08/2019	POLTRONA COM ASSENTO REBATÍVEL, ESTRUTURA DE FERRO, ENCOSTO E ASSENTO ESTOFADOS EM TECIDO NA COR AZUL.
1406	01/08/2019	POLTRONA COM ASSENTO REBATÍVEL, ESTRUTURA DE FERRO, ENCOSTO E ASSENTO ESTOFADOS EM TECIDO NA COR AZUL.
1407	01/08/2019	POLTRONA COM ASSENTO REBATÍVEL, ESTRUTURA DE FERRO, ENCOSTO E ASSENTO ESTOFADOS EM TECIDO NA COR AZUL.
1408	01/08/2019	POLTRONA COM ASSENTO REBATÍVEL, ESTRUTURA DE FERRO, ENCOSTO E ASSENTO ESTOFADOS EM TECIDO NA COR AZUL.
1409	01/08/2019	POLTRONA COM ASSENTO REBATÍVEL, ESTRUTURA DE FERRO, ENCOSTO E ASSENTO ESTOFADOS EM TECIDO NA COR AZUL.
1410	01/08/2019	POLTRONA COM ASSENTO REBATÍVEL, ESTRUTURA DE FERRO, ENCOSTO E ASSENTO ESTOFADOS EM TECIDO NA COR AZUL.
1411	01/08/2019	POLTRONA COM ASSENTO REBATÍVEL, ESTRUTURA DE FERRO, ENCOSTO E ASSENTO ESTOFADOS EM TECIDO NA COR AZUL.
1412	01/08/2019	POLTRONA COM ASSENTO REBATÍVEL, ESTRUTURA DE FERRO, ENCOSTO E ASSENTO ESTOFADOS EM TECIDO NA COR AZUL.
1413	01/08/2019	POLTRONA COM ASSENTO REBATÍVEL, ESTRUTURA DE FERRO, ENCOSTO E ASSENTO ESTOFADOS EM TECIDO NA COR AZUL.
1414	01/08/2019	POLTRONA COM ASSENTO REBATÍVEL, ESTRUTURA DE FERRO, ENCOSTO E ASSENTO ESTOFADOS EM TECIDO NA COR AZUL.
1415	01/08/2019	POLTRONA COM ASSENTO REBATÍVEL, ESTRUTURA DE FERRO, ENCOSTO E ASSENTO ESTOFADOS EM TECIDO NA COR AZUL.
1416	01/08/2019	POLTRONA COM ASSENTO REBATÍVEL, ESTRUTURA DE FERRO, ENCOSTO E ASSENTO ESTOFADOS EM TECIDO NA COR AZUL.
1417	01/08/2019	POLTRONA COM ASSENTO REBATÍVEL, ESTRUTURA DE FERRO, ENCOSTO E ASSENTO ESTOFADOS EM TECIDO NA COR AZUL.
1418	01/08/2019	POLTRONA COM ASSENTO REBATÍVEL, ESTRUTURA DE FERRO, ENCOSTO E ASSENTO ESTOFADOS EM TECIDO NA COR AZUL.
1419	01/08/2019	POLTRONA COM ASSENTO REBATÍVEL, ESTRUTURA DE FERRO, ENCOSTO E ASSENTO ESTOFADOS EM TECIDO NA COR AZUL.
1420	01/08/2019	POLTRONA COM ASSENTO REBATÍVEL, ESTRUTURA DE FERRO, ENCOSTO E ASSENTO ESTOFADOS EM TECIDO NA COR AZUL.
1421	01/08/2019	POLTRONA COM ASSENTO REBATÍVEL, ESTRUTURA DE FERRO, ENCOSTO E ASSENTO ESTOFADOS EM TECIDO NA COR AZUL.
1422	01/08/2019	POLTRONA COM ASSENTO REBATÍVEL, ESTRUTURA DE FERRO, ENCOSTO E ASSENTO ESTOFADOS EM TECIDO NA COR AZUL.
1423	01/08/2019	POLTRONA COM ASSENTO REBATÍVEL, ESTRUTURA DE FERRO, ENCOSTO E ASSENTO ESTOFADOS EM TECIDO NA COR AZUL.
1424	01/08/2019	POLTRONA COM ASSENTO REBATÍVEL, ESTRUTURA DE FERRO, ENCOSTO E ASSENTO ESTOFADOS EM TECIDO NA COR AZUL.
1425	01/08/2019	POLTRONA COM ASSENTO REBATÍVEL, ESTRUTURA DE FERRO, ENCOSTO E ASSENTO ESTOFADOS EM TECIDO NA COR AZUL.
1426	01/08/2019	POLTRONA COM ASSENTO REBATÍVEL, ESTRUTURA DE FERRO, ENCOSTO E ASSENTO ESTOFADOS EM TECIDO NA COR AZUL.
1427	01/08/2019	POLTRONA COM ASSENTO REBATÍVEL, ESTRUTURA DE FERRO, ENCOSTO E ASSENTO ESTOFADOS EM TECIDO NA COR AZUL.
1428	01/08/2019	POLTRONA COM ASSENTO REBATÍVEL, ESTRUTURA DE FERRO, ENCOSTO E ASSENTO ESTOFADOS EM TECIDO NA COR AZUL.
1429	01/08/2019	POLTRONA COM ASSENTO REBATÍVEL, ESTRUTURA DE FERRO, ENCOSTO E ASSENTO ESTOFADOS EM TECIDO NA COR AZUL.
1430	01/08/2019	POLTRONA COM ASSENTO REBATÍVEL, ESTRUTURA DE FERRO, ENCOSTO E ASSENTO ESTOFADOS EM TECIDO NA COR AZUL.
1431	01/08/2019	POLTRONA COM ASSENTO REBATÍVEL, ESTRUTURA DE FERRO, ENCOSTO E ASSENTO ESTOFADOS EM TECIDO NA COR AZUL.
1432	01/08/2019	POLTRONA COM ASSENTO REBATÍVEL, ESTRUTURA DE FERRO, ENCOSTO E ASSENTO ESTOFADOS EM TECIDO NA COR AZUL.
1433	01/08/2019	POLTRONA COM ASSENTO REBATÍVEL, ESTRUTURA DE FERRO, ENCOSTO E ASSENTO ESTOFADOS EM TECIDO NA COR AZUL.
1434	01/08/2019	POLTRONA COM ASSENTO REBATÍVEL, ESTRUTURA DE FERRO, ENCOSTO E ASSENTO ESTOFADOS EM TECIDO NA COR AZUL.
1435	01/08/2019	POLTRONA COM ASSENTO REBATÍVEL, ESTRUTURA DE FERRO, ENCOSTO E ASSENTO ESTOFADOS EM TECIDO NA COR AZUL.
1436	01/08/2019	POLTRONA COM ASSENTO REBATÍVEL, ESTRUTURA DE FERRO, ENCOSTO E ASSENTO ESTOFADOS EM TECIDO NA COR AZUL.
1437	01/08/2019	POLTRONA COM ASSENTO REBATÍVEL, ESTRUTURA DE FERRO, ENCOSTO E ASSENTO



ESTADO DO RIO GRANDE DO SUL
CAMARA MUNICIPAL DE VEREADORES - CAPAO DA CANOA

Avenida Rudá, 745 - Centro - Capão da Canoa - RS
CEP: 95555-000 CNPJ: 05.082.233/0001-02 Telefone: (51) 3625-1132
E-mail: protocolo@cmcc.rs.gov.br Site: /cmcc.rs.gov.br/

Página: 5 / 6

28/11/2023

Controle de bens por Organograma (Resumido)

Período: até

		ESTOFADOS EM TECIDO NA COR AZUL.
1439	01/08/2019	POLTRONA PRESI OBESO ASSENTO REBATÍVEL, ESTRUTURA DE FERRO, ASSENTO E ENCOSTO ESTOFADAS NA COR AZUL.
1440	01/08/2019	POLTRONA PRESI OBESO ASSENTO REBATÍVEL, ESTRUTURA DE FERRO, ASSENTO E ENCOSTO ESTOFADAS NA COR AZUL .
1546	01/08/2019	CONJUNTO DE: MESAS DIRETIVAS, 01 MESAS DOS VEREADORES, 02 MESAS DOS ASSESSORES RETANGULARES, 02 ORATÓRIOS , ESTRUTURA EM MDF LAMINADO NA COR MARRO CLARO, COM INSTALAÇÃO DE TOMADAS ELÉTRICAS.
1572	23/09/2019	POLTRONA GIRATÓRIA ESTRUTURA DE ALUMINIO, ESPALDAR ALTO, ASSENTO E ENCOSTO ESTOFADOS EM COURVIM NA COR PRETA.
1573	23/09/2019	POLTRONA GIRATÓRIA ESTRUTURA DE ALUMINIO, ESPALDAR ALTO, ASSENTO E ENCOSTO ESTOFADOS EM COURVIM NA COR PRETA.
1574	23/09/2019	POLTRONA GIRATÓRIA ESTRUTURA DE ALUMINIO, COM BRAÇOS EM ALUMINIO COM ESBALDAR BAIXO, ASSENTO E ENCOSTO ESTOFADOS EM COURVIM NA COR PRETA.
1575	23/09/2019	POLTRONA GIRATÓRIA ESTRUTURA DE ALUMINIO, COM BRAÇOS EM ALUMINIO COM ESBALDAR BAIXO, ASSENTO E ENCOSTO ESTOFADOS EM COURVIM NA COR PRETA.
1576	23/09/2019	POLTRONA GIRATÓRIA ESTRUTURA DE ALUMINIO, COM BRAÇOS EM ALUMINIO COM ESBALDAR BAIXO, ASSENTO E ENCOSTO ESTOFADOS EM COURVIM NA COR PRETA.
1577	23/09/2019	POLTRONA GIRATÓRIA ESTRUTURA DE ALUMINIO, COM BRAÇOS EM ALUMINIO COM ESBALDAR BAIXO, ASSENTO E ENCOSTO ESTOFADOS EM COURVIM NA COR PRETA.
1578	23/09/2019	POLTRONA GIRATÓRIA ESTRUTURA DE ALUMINIO, COM BRAÇOS EM ALUMINIO COM ESBALDAR BAIXO, ASSENTO E ENCOSTO ESTOFADOS EM COURVIM NA COR PRETA.
1579	23/09/2019	POLTRONA GIRATÓRIA ESTRUTURA DE ALUMINIO, COM BRAÇOS EM ALUMINIO COM ESBALDAR BAIXO, ASSENTO E ENCOSTO ESTOFADOS EM COURVIM NA COR PRETA.
1580	23/09/2019	POLTRONA GIRATÓRIA ESTRUTURA DE ALUMINIO, COM BRAÇOS EM ALUMINIO COM ESBALDAR BAIXO, ASSENTO E ENCOSTO ESTOFADOS EM COURVIM NA COR PRETA.
1582	23/09/2019	POLTRONA GIRATÓRIA ESTRUTURA DE ALUMINIO, COM BRAÇOS EM ALUMINIO COM ESBALDAR BAIXO, ASSENTO E ENCOSTO ESTOFADOS EM COURVIM NA COR PRETA.
1583	23/09/2019	POLTRONA GIRATÓRIA ESTRUTURA DE ALUMINIO, COM BRAÇOS EM ALUMINIO COM ESBALDAR BAIXO, ASSENTO E ENCOSTO ESTOFADOS EM COURVIM NA COR PRETA.
1605	24/09/2019	BRASÃO MUNICIPAL EM INOX EM CAIXA COLORIDA GRAVADO EM BAIXO RELEVO - PARA O PLENÁRIO DA CÂMARA MUNICIPAL DE CAPÃO DA CANOA.
1607	25/09/2019	CARRO/BANDEJA PARA CHÁ E CAFÉ, EM MDF NA COR MARROM, COM RODINHAS, MEDIDAS : 80X70X50.
1608	25/09/2019	CARRO/BANDEJA PARA CHÁ E CAFÉ, EM MDF NA COR MARROM, COM RODINHAS, MEDIDAS : 80X70X50.
1809	09/02/2021	FRIGOBAR CONSUL CRC 12 CBANA 117 L Br 110v
1815	11/05/2021	CADEIRA DE RODAS KE ORTOBRAS
1820	16/06/2021	CÂMERA DE VÍDEO VIP 3215 SD IR SENSOR INTELBRAS
1821	16/06/2021	CÂMERA DE VÍDEO VIP 3215 SD IR SENSOR INTELBRAS
1822	16/06/2021	CÂMERA DE VÍDEO IP VIP 3230 B SL INTELBRAS
1845	07/12/2021	COMPUTADOR LENOVO M70S-13 10100/8GB/256SSD/W10P/3Y
1874	28/11/2022	RECEPTOR SEM FIO/PONTO ELETRÔNICO ANLEON S2
1875	28/11/2022	RECEPTOR SEM FIO/PONTO ELETRÔNICO ANLEON S2
1878	16/05/2023	CÂMERA FULL HD COLOR BULLET
1904	26/06/2023	MONITOR LED 29" WL500 LG
1931	20/11/2023	ACCESS POINT UBIQUITI UNIFI UAP-AC-PRO
1934	21/11/2023	CONJUNTO COMPLETO COM QUATRO BANDEIRAS, MASTROS E BASE QUADRIPÉ

Giovane Sardi
Assessor da Presidência
Patrimônio

Total de Bens Organograma: 156

Total Líquido Organograma: 97331.35

LUCIENE CRISTINA NASCIMENTO

Responsável



ESTADO DO RIO GRANDE DO SUL
CAMARA MUNICIPAL DE VEREADORES - CAPAO DA CANOA

Avenida Rudá, 745 - Centro - Capão da Canoa - RS
CEP: 95555-000 CNPJ: 05.082.233/0001-02 Telefone: (51) 3625-1132
E-mail: protocolo@cmcc.rs.gov.br Site: /cmcc.rs.gov.br/

Página: 1 / 2

28/11/2023

Controle de bens por Organograma (Resumido)

Período: até

Organograma: 0100100001 - CAMARA DE VEREADORES DE CAPAO DA CANOA

Placa	Aquisição	Descrição
7	03/03/2000	RACK PARA COMPUTADOR
578	17/07/2009	MONITOR 15,6" LCD AOC 1619 SWA Nº SERIAL I1796IA004869
786	26/02/2010	PEDESTAL DE CAIXA DE SOM TRIPÉ
890	04/02/2013	AR CONDICIONADO SPLIT 9.000BTUS
1023	29/06/2017	CÂMERA DE MONITORAMENTO FIXA, MARCA XFOZ - IP CMOS -MODELO : XF - 130IPB IP INFRA 1.3 MP - HD ONVIF - P2P - IRCUT - SENSOR DE IMAGEM : DIGITAL - RESOLUÇÃO DE VÍDEO : 1.3 MEGAPIXELS 1280X960P - LENTES: 3,6MM, F: 3.6 - ILUMINAÇÃO MÍNIMA: 0 LUX - DISTÂNCIA IR: 36 LEDS INFRAVERMELHO, VISIBILIDADE NOTURNA ATÉ 30 M - ALIMENTAÇÃO: DC POWER SUPPLY (12V /2000 mA), NÍVEL DE IMPERMEABILIDADE: IP66 . (2).
1039	28/07/2017	MONITOR RECEPTOR SEM FIO, NA MARCA CSR MODELO 840B COM 4 MICROFONES BASES - MODELO CSR-8.2 -02211-16-06368 - ANATEL.
1040	28/07/2017	MONITOR RECEPTOR SEM FIO, NA MARCA CSR MODELO 840B COM 4 MICROFONES BASES - MODELO CSR.82 - 02211-16-06368 - ANATEL.
1041	28/07/2017	MONITOR RECEPTOR SEM FIO, NA MARCA CSR MODELO 840B COM 4 MICROFONES BASES - MODELO CSR 8.2 - 02211-16-06368 - ANATEL.
1042	28/07/2017	MONITOR RECEPTOR SEM FIO, NA MARCA CSR MODELO 840B COM 4 MICROFONES BASES - MODELO CSR 8.2 - 02211-16-06368 - ANATEL.
1065	02/10/2017	COMPUTADOR , CPU MD OEM ONBOARD AMD FX 6300 BOX, MOTHER BOARD, COM SOM, MONITOR DE VIDEO E REDE GIGABIT ONBOARD, 8GB DDR 3G GABINETE ATX, HD1 TB SATA, COM TECLADO E MAUSE, SISTEMA OPERACIONAL MICROSOFT WINDOWS 10 HOME, EDITION 23,5 POLEGADAS LED WIDESCREEEN
1073	03/04/2017	MESA DE SOM DIGITAL, MARCA SOUNDKING MODELO DM 20, COM 16 CANAIS E DISPLAY TOUCH, DIGITAL MIAING CONSOLE - AJUSTE PRESS FOR FINE - 20 INPUT - 16 BUS - 8 OUTPUT NA COR CINZA.
1074	06/06/2017	MICROFONE MARCA SR STANER MODELOS RW48/DHT - 48 HT - DUPLO S HT4816080119 - 673397,8MH UM PRETO COM FUNDO AZUL E O OUTRO PRETO COM FUNDO LARANJA.
1292	28/05/2019	MICROFONE SEM FIO DUPLO (DOIS MICORFONES)
1438	01/08/2019	POLTRONA COM ASSENTO REBATÍVEL, ESTRUTURA DE FERRO, ENCOSTO E ASSENTO ESTOFADOS EM TECIDO NA COR AZUL.
1507	01/08/2019	POLTRONA GIRATÓRIA DIRETOR ESPALDAR MÉDIO, APOIO BRAÇO ESTRUTURA DE FERRO, ASSENTO E ENCOSTO ESTOFADOS NA COR AZUL.
1523	01/08/2019	POLTRONA GIRATÓRIA DIRETOR ESPALDAR MÉDIO, APOIO BRAÇO ESTRUTURA DE FERRO, ASSENTO E ENCOSTO ESTOFADOS NA COR AZUL.
1558	10/09/2019	MONITOR DE VÍDEO HP V19b S - 110/240 V - 50/60Hz - NA COR PRETA.
1560	10/09/2019	MONITOR DE VÍDEO HP V19b S - 110/240 V - 50/60Hz - NA COR PRETA.
1606	25/09/2019	ARMÁRIO NICHOS COM FECHADURA EM MDF NA COR BRANCO, METRAGEM 30X50X50 PRATELEIRA MÓVEL.
1804	30/12/2019	PLACA DE GRAVACAO INTERFACE - MARCA PRESONUS - AUDIO BOX USB 96
1823	16/06/2021	MESA CONTROLADORA IP VTN 2000 INTELBRAS
1867	08/06/2022	MICROFONE DUPLO LS902 WIFI LESON
1876	28/11/2022	RECEPTOR 4 CANAIS UHF COM 4 MICROFONES CSR

SALA DE SOM

Total de Bens Organograma: 23

Total Líquido Organograma: 15163.38

LUCIENE CRISTINA NASCIMENTO

Responsável

Giovane Sardi
Assessor da Presidência
Patrimônio



ESTADO DO RIO GRANDE DO SUL
CAMARA MUNICIPAL DE VEREADORES - CAPAO DA CANOA

Avenida Rudá, 745 - Centro - Capão da Canoa - RS
CEP: 95555-000 CNPJ: 05.082.233/0001-02 Telefone: (51) 3625-1132
E-mail: protocolo@cmcc.rs.gov.br Site: /cmcc.rs.gov.br/

Página: 1 / 2

28/11/2023

Controle de bens por Organograma (Resumido)

Período: até

Organograma: 0100100001 - CAMARA DE VEREADORES DE CAPAO DA CANOA

Placa	Aquisição	Descrição
1072	13/11/2017	IMÓVEIS CONSTITUIDO DE TRÊS TERRENOS COM EDIFICAÇÕES - TERRENOS DESTINADOS PARA USO ESPECIAL - MATRÍCULA: 95645 ÁREA 335,28 M2 - TERRENO DESTINADO A CÂMARA DE VEREADORES: MATRÍCULA : 95646 ÁREA 1.499,68 M2 - TERRENO DESTINADO A BIBLIOTECA - MATRÍCULA : 95647 ÁREA: 981,54 M2 - EDIFICAÇÕES TOTALIZANDO 1918,57 M2 - CÂMARA MUNICIPAL COM 1.230,29 M2 - LOCALIZADO NA AV RUDÁ , 745 BAIRRO CENTRO - CAPÃO DA CANOA - RS.
1079	22/05/2018	BANCO DE CONCRETO E MADEIRA DE LEI, METRAGEM: 1,40 MT- PINTADO NA COR BRANCA
1080	22/05/2018	BANCO DE CONCRETO E MADEIRA DE LEI, METRAGEM: 1,40 MT- PINTADO NA COR BRANCA
1081	22/05/2018	BANCO DE CONCRETO E MADEIRA DE LEI, METRAGEM: 1,40 MT- PINTADO NA COR BRANCA
1082	22/05/2018	BANCO DE CONCRETO E MADEIRA DE LEI, METRAGEM: 1,40 MT- PINTADO NA COR BRANCA
1083	22/05/2018	BANCO DE CONCRETO E MADEIRA DE LEI, METRAGEM: 1,40 MT- PINTADO NA COR BRANCA
1084	22/05/2018	BANCO DE CONCRETO E MADEIRA DE LEI, METRAGEM: 1,40 MT- PINTADO NA COR BRANCA
1093	17/09/2018	BIBLIOTECA MUNICIPAL COM ÁREA CONSTRUÍDA DE 293,28M ² , COM 08 VAGAS DE GARAGEM, INAUGURADA NO DIA 04/12/2019. O BEM É CONSTITUÍDO DO SEGUINTE TERRENO: MATRÍCULA: 69.267 ÁREA: 360,00 M ² DIMENSÕES: 12,00M DE FRENTE E FUNDOS, 30,00M DE COMPRIMENTO. TOPOGRAFIA: TOPOGRAFIA PLANA, NO NÍVEL DA RUA. ZONEAMENTO: SEGUNDO O PLANO DIRETOR DE CAPÃO DA CANOA, ESTA ÁREA ESTÁ CLASSIFICADA COMO AUI ÁREA DE URBANIZAÇÃO INTENSIVA.
1260	19/12/2018	MOVIMENTADOR CANCELA AUTO - FLUXO - COM LEITOR DE TAG PARA ACIONAMENTO DA CANCELA COM TAG PRA ACESSO.
1879	16/05/2023	CÂMERA FULL HD COLLOR BULLET
1880	16/05/2023	CÂMERA FULL HD COLLOR BULLET
1881	16/05/2023	CÂMERA FULL HD COLLOR BULLET
1882	16/05/2023	CÂMERA FULL HD COLLOR BULLET
1883	16/05/2023	CÂMERA FULL HD COLLOR BULLET
1884	16/05/2023	CÂMERA FULL HD COLLOR BULLET

PARTIO

Giovane Sardi
Assessor da Presidência
Patrimônio

Total de Bens Organograma: 15

Total Líquido Organograma: 8315445.11

LUCIENE CRISTINA NASCIMENTO

Responsável



ESTADO DO RIO GRANDE DO SUL
CAMARA MUNICIPAL DE VEREADORES - CAPAO DA CANOA

Avenida Rudá, 745 - Centro - Capão da Canoa - RS
CEP: 95555-000 CNPJ: 05.082.233/0001-02 Telefone: (51) 3625-1132
E-mail: protocolo@cmcc.rs.gov.br Site: /cmcc.rs.gov.br/

Página: 1 / 2
28/11/2023

Controle de bens por Organograma (Resumido)

Período: até

Organograma: 0100100001 - CAMARA DE VEREADORES DE CAPAO DA CANOA

Placa	Aquisição	Descrição	CENTRO ADMINISTRATIVO
1854	10/12/2021	SWITCH 48P GIGA GERENCI INTELBRAS SG5204MR	
1885	16/05/2023	DVR HIKVISION 8 CANAIS FULL HD ANALÍTICO E HD 1TB	

Giovane Sardi
Assessor da Presidência
Patrimônio

Total de Bens Organograma: 2

Total Líquido Organograma: 5137,17

LUCIENE CRISTINA NASCIMENTO
Responsável



ESTADO DO RIO GRANDE DO SUL
CAMARA MUNICIPAL DE VEREADORES - CAPAO DA CANOA

Avenida Rudá, 745 - Centro - Capão da Canoa - RS
CEP: 95555-000 CNPJ: 05.082.233/0001-02 Telefone: (51) 3625-1132
E-mail: protocolo@cmcc.rs.gov.br Site: /cmcc.rs.gov.br/

Página: 1 / 2
29/12/2023

Controle de bens por Organograma (Resumido)

Período: até

Organograma: 0100100001 - CAMARA DE VEREADORES DE CAPAO DA CANOA

Placa	Aquisição	Descrição
73	01/01/2001	BALCÃO 12 PRATELEIRAS
324	19/03/2001	CADEIRA LONGARINA 3 LUGARES
1830	08/10/2021	AR CONDICIONADO SPLIT C/COND. 12000B SPRINGER Q/F 220V
1836	25/10/2021	BALCÃO ATENDIMENTO L 2,51 X 1,93 CÓD 52-01-0011
1862	21/02/2022	CADEIRA CAIXA 4022 INJ. ARO REGULÁVEL
1863	21/02/2022	CADEIRA CAIXA 4022 INJ. ARO REGULÁVEL
1868	20/06/2022	IMPRESSORA TÉRMICA COD. BARRAS ELGIN L42 USB/ETHERNET
1932	20/11/2023	ACCESS POINT UBIQUITI UNIFI UAP-AC-PRO

Protocolo

Giovane Sardi
Assessor da Presidência
Patrimônio

Total de Bens Organograma: 8

Total Líquido Organograma: 8182.38

JEAN MAICON PEDROLLO MENGUE
Responsável



ESTADO DO RIO GRANDE DO SUL
CAMARA MUNICIPAL DE VEREADORES - CAPAO DA CANOA

Avenida Rudá, 745 - Centro - Capão da Canoa - RS
CEP: 95555-000 CNPJ: 05.082.233/0001-02 Telefone: (51) 3625-1132
E-mail: protocolo@cmcc.rs.gov.br Site: /cmcc.rs.gov.br/

Página: 1 / 2

29/12/2023

Controle de bens por Organograma (Resumido)

Período: até

Organograma: 0100100001 - CAMARA DE VEREADORES DE CAPAO DA CANOA

Placa	Aquisição	Descrição
266	17/11/2007	FOGÃO À GAS 4 BOCAS CONTINENTAL PERFETTO
1035	07/07/2017	REFRIGERADOR NA MARCA CONSUL FROST FREE - MODELO CRM 548 BANA - NA COR BRANCA 2 PORTAS - VOLTAGEM 127 - POTÊNCIA 115W - S JB7660676.
1834	25/10/2021	BALCÃO AÉREO COZINHA - MEDIDAS 1,30 X 0,75 X 0,38 - CÓD 52-01-0015
1835	25/10/2021	BALCÃO DE PIA DE COZINHA - MEDIDAS 1,30 X 0,85 X 0,53 - cód 52-01-0014
1857	27/01/2022	BEBEDOURO REFRIGERADOR IBBL GFN 2000 127V BRANCO
1858	27/01/2022	APARELHO PURIFICADOR 20 CAMADAS BÓIA VERDE
1869	30/06/2022	PIA 140 X 55 98075/107 TRAMONTINA

COPA / CENTRO ADM

Giovane Sardi
Assessor da Presidência
Patrimônio

Total de Bens Organograma: 7

Total Líquido Organograma: 5520.72

Bernadete Rodrigues de Matos

BERNADETE RODRIGUES DE MATOS

Responsável



ESTADO DO RIO GRANDE DO SUL
CAMARA MUNICIPAL DE VEREADORES - CAPAO DA CANOA

Avenida Rudá, 745 - Centro - Capão da Canoa - RS
CEP: 95555-000 CNPJ: 05.082.233/0001-02 Telefone: (51) 3625-1132
E-mail: protocolo@cmcc.rs.gov.br Site: /cmcc.rs.gov.br/

Página: 1 / 2

29/12/2023

Controle de bens por Organograma (Resumido)

Período: até

Organograma: 0100100001 - CAMARA DE VEREADORES DE CAPAO DA CANOA

Placa	Aquisição	Descrição	COZINHA
304	04/10/2006	ASPIRADOR DE PÓ ELETROLUX GT3000 PRO 1300W 20L	
784	15/07/2010	ESCADA DE ALUMINIO SEIS DEGRAUS	
1031	05/07/2017	BANQUETA NA NARCA TRAMONTINA, NATURALLE COLOR, EM MADEIRA NA COR BRANCA.	
1032	05/07/2017	BANQUETA NA NARCA TRAMONTINA, NATURALLE COOLOR, EM MADEIRA NA COR BRANCA.	
1033	05/07/2017	BANQUETA NA NARCA TRAMONTINA, NATURALLE COLOR, EM MADEIRA NA COR BRANCA.	
1255	13/12/2018	BALCÃO DE PIA COM 06 GAVETAS E 02 PORTAS DE ABRIR, EM MDF, ABERTURA PARA MARMORE PRETO .	
1256	13/12/2018	TORRE PARA COZINHA, CONTANDO COM PRATELEIRAS INTERNAS, PORTAS COM CHAVES	
1257	13/12/2018	BANCADA CONTANDO COM PRATELEIRAS INTERNAS E 04 PORTAS EM MDF COM ABERTURA PARA MARMORE NA COR PRETÃO.	
1258	13/12/2018	BALCÃO PARA ACOMODAR O BUJÃO DE GÁS, COM 02 PORTAS, EM MDF COM ABERTURA PRA PEDRA DE MARMORE PRETO.	
1259	13/12/2018	BALCÃO PARA RECEBER UM TANQUE, CONTANDO COM DUAS PORTAS DE ABRIR E 01 PRATELEIRA INTERNA.	
1277	01/03/2019	REFRIGERADOR NA MARCA CONSUL, MODELO CRM38NB BR F.FREE 340 L. - 110V. DUPLEX NA COR BRANCA, 2 PORTAS	
1278	01/03/2019	FOGÃO COOKTOP 5 QUEIMADORES, MESA DE VDRO TEMPERADO NA COR PRETA , ACENDIMENTO ELETRÔNICO, BIVOLT.	
1302	02/07/2019	FORNO MICRO ONDAS MARCA LG MS3052 CAPACIDADE 30L - VOLTAGEM 110V - POTÊNCIA 2450 HTZ. - 1250W - MS3042B.FW1FLGZ.	
1609	30/12/2019	FORNO ELÉTRICO GOURMET GRILL (BRANCO) 127V	
1611	30/12/2019	ASPIRADOR DE PÓ KARCHER 127V	
1812	19/04/2021	MÁQUINA DE LAVAR KARCHER ALTA P.K3 BLACK 1740LB 110 KARCHER	
1877	06/04/2023	LAVAROUA ELECTROLUX LES09 8,5KG 127V	

Giovane Sardi
Assessor da Presidência
Patrimônio

Total de Bens Organograma: 17

Total Líquido Organograma: 11886.48

Bernadete Rodrigues de Matos

BERNADETE RODRIGUES DE MATOS

Responsável



Estado do Rio Grande do Sul
Câmara Municipal de vereadores de Capão da Canoa

9 – BENS BAIXADOS 2023

Giovane Sardi
Assessor da Presidência
Patrimônio



ESTADO DO RIO GRANDE DO SUL
CAMARA MUNICIPAL DE VEREADORES - CAPAO DA CANOA

Avenida Rudá, 745 - Centro - Capão da Canoa
 CEP: 95555-000 CNPJ: 05.082.233/0001-02 Telefone: (51) 3625-1132
 E-mail: protocolo@cmcc.rs.gov.br Site: cmcc.rs.gov.br/
 Parâmetros: Entidade: ("valor": "4063"; "descricao": "CAMARA MUNICIPAL DE VEREADORES - CAPAO DA CANOA"); Data Inicial: 01/01/2023; Data Final: 27/11/2023

Baixa de bens

Período: 01/01/2023 até 27/11/2023

Placa	Descrição	Aquisição	NF	Vida útil	Vida útil restante	Conservação	Beneficiado/Comprador	Valor Aquisição	Valor Líquido
Data da Baixa: 18/01/2023	Motivo Baixa: O BEM ESTAVA SOB RESPONSABILIDADE DO VEREADOR JOEL NOVASKI (PARDAL), E DEVOLVIDO COM DEFEITO, SEGUNDO LAUDO DO TÉCNICO EM INFORMÁTICA SR. ALEX TEIXEIRA E SEM CONDIÇÕES DE USO, ANALISADO PELA COMISSÃO DE PATRIMÔNIO E COM CIÊNCIA DA DIRETORA LUCIENE E COM CIÊNCIA DA PRESIDENTE DA CASA SR. ADEMAR DUARTE						Tipo Baixa: APARELHO COM DEFEITO		
Lote: 830	Organograma: 01.001.00001 - CAMARA DE VEREADORES DE CAPAO DA CANOA								
748	NOTEBOOK LG R580-E.BA33P1 CPU: INTEL PENTIUM T440C (2,20GHZ). LCD: FINE BRIGHT 15.6 (39,62cm) HD LED LCD: VIDEO: MOBILE INTEL GMA 4500M. MEMORIA: 2GB + 1GB DDR3. HDD: 320GB SATA HDD. ODD: DVD SUPER MULTI (DL). WIRED LAN: GIGABIT INTEGRATED FAST ETHERNET. WIRE LESS: 802.11 b/g . BLUE TOOTH: V2.0 + EDR. MOUSE S/FIO + MALETA S : 004BZYM007658	19/05/2010	2809	24 Ano(s)	11 Ano(s)	6 Mes(es)	Péssimo	2.131,00	106,55
Localização Física: DEPÓSITO DE INFORMÁTICA (DUDU)									
Data da Baixa: 20/01/2023	Motivo Baixa: APARELHO NÃO FUNCIONA, ESTÁ QUEIMADO E ESTAVA NA GUARIDA, SENDO USADO PELOS GUARDAS. ANALISADO PELA COMISSÃO DE PATRIMÔNIO E COM CIÊNCIA DA DIRETORIA E TAMBÉM DA PRESIDÊNCIA.						Tipo Baixa: APARELHO QUEIMADO		
Lote: 831	Organograma: 01.001.00001 - CAMARA DE VEREADORES DE CAPAO DA CANOA								
1814	VENTILADOR CADENSE EROS COL VTR86922/04/2021 67149 40CM 220V						7 Mes(es)	Péssimo	199,90
Localização Física: POSTO DA GUARITA									
Data da Baixa: 27/01/2023	Motivo Baixa: SEM HISTORICO						Tipo Baixa: APARELHO COM DEFEITO. SEM CONDIÇÕES DE U		169,45



ESTADO DO RIO GRANDE DO SUL
CAMARA MUNICIPAL DE VEREADORES - CAPAO DA CANOA
 Avenida Rudá, 745 - Centro - Capão da Canoa
 CEP: 95555-000 CNPJ: 05.082.233/0001-02 Telefone: (51) 3625-1132
 E-mail: protocolo@cmcc.rs.gov.br Site: /cmcc.rs.gov.br/

Parâmetros: Entidade: {"valor": "4063", "descricao": "CAMARA MUNICIPAL DE VEREADORES - CAPAO DA CANOA"}; Data Inicial: 01/01/2023; Data Final: 27/11/2023

Baixa de bens

Período: 01/01/2023 até 27/11/2023

Placa	Descrição	Aquisição	NF	Vida útil	Vida útil restante	Conservação	Beneficiado/Comprador	Valor Aquisição	Valor Líquido
Lote: 832	Organograma: 01.001.00001 - CAMARA DE VEREADORES DE CAPAO DA CANOA								
88	AR CONDICIONADO ELETROLUX 7200 SPLIT 9000BTUS	07/07/2008	15	60 Ano(s)	45 Ano(s) 4 Mes(es)	Péssimo		1.550,00	604,68
Data da Baixa: 27/01/2023	Motivo Baixa: SEM HISTORICO						Tipo Baixa: BEM IMPRESTÁVEL - SEM CONDIÇÕES DE USO		
Lote: 833	Organograma: 01.001.00001 - CAMARA DE VEREADORES DE CAPAO DA CANOA								
110	MESA 1,00 X 0,75 X 0,75 M 2 GAVETAS	20/05/2002	131	60 Ano(s)	39 Ano(s) 6 Mes(es)	Ruim		190,50	8,11
Localização Física: CONTABILIDADE									
Data da Baixa: 27/01/2023	Motivo Baixa: SEM HISTORICO						Tipo Baixa: APARELHO COM DEFEITO. SEM CONDIÇÕES DE U		
Lote: 834	Organograma: 01.001.00001 - CAMARA DE VEREADORES DE CAPAO DA CANOA								
301	AR CONDICIONADO ELETROLUX 7200 SPLIT 9000BTUS	07/07/2008	15	60 Ano(s)	45 Ano(s) 4 Mes(es)	Péssimo		1.550,00	605,27
Data da Baixa: 27/01/2023	Motivo Baixa: SEM HISTORICO						Tipo Baixa: APARELHO COM DEFEITO. SEM CONDIÇÕES DE U		
Lote: 835	Organograma: 01.001.00001 - CAMARA DE VEREADORES DE CAPAO DA CANOA								
891	AR CONDICIONADO SPLIT 9.000 BTUS CONSUL	04/02/2013	2100512	9 Mes(es)	9 Mes(es)	Péssimo		1.950,00	1.064,57
Data da Baixa: 27/01/2023	Motivo Baixa: SEM HISTORICO						Tipo Baixa: APARELHO COM DEFEITO. SEM CONDIÇÕES DE U		
Lote: 836	Organograma: 01.001.00001 - CAMARA DE VEREADORES DE CAPAO DA CANOA								
1036	FOGÃO NA MARCA FISCHER MODELO COOKTOP COM 4 QUEIMADORES - TAMPO DE VIDRO TEMPERADO NA COR PRETA, VOLTAGEM 127.	07/07/2017	1572624 9	4 Mes(es)	4 Mes(es)	Péssimo		479,00	232,46
Data da Baixa: 27/01/2023	Motivo Baixa: SEM HISTORICO						Tipo Baixa: APARELHO COM DEFEITO. SEM CONDIÇÕES DE U		



ESTADO DO RIO GRANDE DO SUL
CAMARA MUNICIPAL DE VEREADORES - CAPO DA CANOA

Avenida Rudá, 745 - Centro - Capão da Canoa
CEP: 95555-000 CNPJ: 05.082.233/0001-02 Telefone: (51) 3625-1132

E-mail: protocolo@cmcc.rs.gov.br Site: cmcc.rs.gov.br/

Parâmetros: Entidade: "4063"; "descricao": "CAMARA MUNICIPAL DE VEREADORES - CAPO DA CANOA"; Data Inicial: 01/01/2023; Data Final: 27/11/2023

Baixa de bens

Período: 01/01/2023 até 27/11/2023

Placa	Descrição	Aquisição	NF	Vida útil	Vida útil restante	Conservação	Beneficiário/Comprador	Valor Aquisição	Valor Líquido
Lote: 837	Organograma: 01.001.00001 - CAMARA DE VEREADORES DE CAPO DA CANOA								
1300	ARMÁRIO NICHOS COM CHAVE EM MEDF NA COR CINZA 30X32X25	18/06/2019	0247570 83	5 Mes(es)	Péssimo			160,00	104,11
Data da Baixa: 27/01/2023	Motivo Baixa: SEM HISTORICO						Tipo Baixa: APARELHO COM DEFEITO. SEM CONDIÇÕES DE U		
Lote: 838	Organograma: 01.001.00001 - CAMARA DE VEREADORES DE CAPO DA CANOA								
1299	ARMÁRIO NICHOS COM CHAVE EM MEDF NA COR CINZA 40X46X20 CM.	18/06/2019	0247570 83	5 Mes(es)	Bom			200,00	130,28
Localização Física: PLENARINHO 02	Motivo Baixa: SEM HISTORICO						Tipo Baixa: BEM IMPRESTÁVEL SEM CONDIÇÕES DE USO. SE		
Data da Baixa: 27/01/2023	Motivo Baixa: SEM HISTORICO						Tipo Baixa: BEM IMPRESTÁVEL SEM CONDIÇÕES DE USO. SE		
Lote: 839	Organograma: 01.001.00001 - CAMARA DE VEREADORES DE CAPO DA CANOA								
1298	ARMÁRIO NICHOS COM CHAVE EM MEDF NA COR CINZA 40X46X20	18/06/2019	0247570 83	5 Mes(es)	Péssimo			200,00	130,28
Localização Física: PLENARINHO 01	Motivo Baixa: SEM HISTORICO						Tipo Baixa: BEM IMPRESTÁVEL - SEM CONDIÇÕES DE USO		
Data da Baixa: 30/01/2023	Motivo Baixa: SEM HISTORICO						Tipo Baixa: BEM IMPRESTÁVEL SEM CONDIÇÕES DE USO. SE		
Lote: 840	Organograma: 01.001.00001 - CAMARA DE VEREADORES DE CAPO DA CANOA								
994	CADEIRA GIROFLEX MODELO SECRETARIA S/BRAÇOS ESTRUTURA DE FERRO, ENCOSTO E ASSENTO ESTOFADOS NA COR CINZA.	13/09/2016	3976	2 Mes(es)	Péssimo			185,00	176,74
Data da Baixa: 30/01/2023	Motivo Baixa: SEM HISTORICO						Tipo Baixa: BEM IMPRESTÁVEL SEM CONDIÇÕES DE USO. SE		
Lote: 841	Organograma: 01.001.00001 - CAMARA DE VEREADORES DE CAPO DA CANOA								
1231	CADEIRA GIRATÓRIA DIRETOR, ESTRUTURA EM AÇO COM REGULAGEM E BRAÇOS DE APOIO, ENCOSTO E ASSENTO ESTOFADOS EM TECIDO NA COR CINZA COM DETALHES EM COURO NA COR	12/12/2018	000.002. 693	5 Ano(s)	Péssimo			392,16	148,12



ESTADO DO RIO GRANDE DO SUL
CAMARA MUNICIPAL DE VEREADORES - CAPAO DA CANOA

Avenida Rudá, 745 - Centro - Capão da Canoa
CEP: 95555-000 CNPJ: 05.082.233/0001-02 Telefone: (51) 3625-1132
E-mail: protocolo@cmcc.rs.gov.br Site: cmcc.rs.gov.br/

Parâmetros: Entidade: "4063", descrição: "CAMARA MUNICIPAL DE VEREADORES - CAPAO DA CANOA"; Data Inicial: 01/01/2023; Data Final: 27/11/2023

Baixa de bens

Período: 01/01/2023 até 27/11/2023

Placa	Descrição	Aquisição NF	Vida útil	Vida útil restante	Conservação	Beneficiado/Comprador	Valor Aquisição	Valor Líquido
PTRETO.								
Data da Baixa:	08/02/2023	Motivo Baixa:	SEM HISTORICO	Tipo Baixa:	APARELHO COM DEFEITO. SEM CONDIÇÕES DE U			
Lote:	842	Organograma:	01.001.00001 - CAMARA DE VEREADORES DE CAPAO DA CANOA					
745	MONITOR 19" ACER X193W S . ETL5M08062004005489801	19/05/2010 2808	24 Ano(s)	11 Ano(s) 6 Mes(es)	Péssimo		473,00	148,50
Localização Física: DEPÓSITO DE INFORMÁTICA (DU DU)								
Data da Baixa:	03/04/2023	Motivo Baixa:	APARELHO COM DEFEITO, CONSENTO INVIÁVEL SEGUNDO O LAUDO DO TÉCNICO ADEMIR SANTOS DE RAMOS.	Tipo Baixa:	APARELHO COM DEFEITO			
Lote:	843	Organograma:	01.001.00001 - CAMARA DE VEREADORES DE CAPAO DA CANOA					
1860	LAVA ROUPAS 4KGLIS 110 V- WANKE	01/02/2022 14423	9 Mes(es)	Ótimo			339,00	423,12
Data da Baixa:	04/04/2023	Motivo Baixa:	APARELHO QUE SE ENCONTRA NO PLENÁRIO ESTÁ COM DEFEITO, SERPENTINA FURADA, EQUIPAMENTO OBSOLETO, SEM CONSENTO SEGUNDO LAUDO DO SR. PATRICK DA EMPRESA CLIMATEC. CNPJ 26.121.980/0001-74 FONE (51)3303-3869 E WHATSAPP (51)99902-6970	Tipo Baixa:	APARELHO COM DEFEITO			
Lote:	844	Organograma:	01.001.00001 - CAMARA DE VEREADORES DE CAPAO DA CANOA					
409	AR CONDICIONADO SPLIT 24000 BTUS	07/07/2008 15	4 Mes(es)	Péssimo			3.025,00	1.205,55
Localização Física: SALA DE SESSÃO								
Data da Baixa:	06/06/2023	Motivo Baixa:	BEM SEM USO APRESENTANDO MUITOS CUPINS.	Tipo Baixa:	imprestavel			
Lote:	845	Organograma:	01.001.00001 - CAMARA DE VEREADORES DE CAPAO DA CANOA					
378	MESA OVALADA COM FORMICA 4,00 X 1,20	01/06/2001 421	60 Ano(s)	38 Ano(s) 5 Mes(es)	Ruim		450,00	422,01
Localização Física: SALA DE REUNIÕES								
Data da Baixa:	27/10/2023	Motivo Baixa:	O BEM ESTÁ INSERVÍVEL, OBSOLETO.	Tipo Baixa:	BEM IMPRESTÁVEL SEM CONDIÇÕES DE USO. SE			



ESTADO DO RIO GRANDE DO SUL
CAMARA MUNICIPAL DE VEREADORES - CAPAO DA CANOA
Avenida Rudá, 745 - Centro - Capão da Canoa
CEP: 95555-000 CNPJ: 05.082.233/0001-02 Telefone: (51) 3625-1132
E-mail: protocolo@cmcc.rs.gov.br Site: cmcc.rs.gov.br/

Parâmetros: Entidade: ("valor": "4063"; "descricao": "CAMARA MUNICIPAL DE VEREADORES - CAPAO DA CANOA"); Data Inicial: 01/01/2023; Data Final: 27/11/2023

Baixa de bens

Período: 01/01/2023 até 27/11/2023

Placa	Descrição	Aquisição	NF	Vida útil	Vida útil restante	Conservação	Beneficiário/Comprador	Valor Aquisição	Valor Líquido
Lote: 846	Organograma: 01.001.00001 - CAMARA DE VEREADORES DE CAPAO DA CANOA								
260	FOGÃO PROGAS INDUSTRIAL 4B SIFORNO 18/09/2006	12457		60 Ano(s)	43 Ano(s) 2 Mes(es)	Péssimo		432,64	38,46
Localização Física: SALÃO DE FESTAS									
Data da Baixa: 17/11/2023	Motivo Baixa: DEFEITO								
Lote: 847	Organograma: 01.001.00001 - CAMARA DE VEREADORES DE CAPAO DA CANOA								
2	BALCÃO 12 PRATELEIRAS	01/01/2001	0	24 Ano(s)	2 Ano(s) 10 Mes(es)	Ruim		100,00	70,63
Localização Física: SECRETARIA									
Data da Baixa: 17/11/2023	Motivo Baixa: DEFEITO								
Lote: 848	Organograma: 01.001.00001 - CAMARA DE VEREADORES DE CAPAO DA CANOA								
1927	CÂMERA DE VÍDEO - MARCA INTELBRAS - MODELO VM 300IR30 VF - INFRAVERMELHO - VARIFOCAL 4-9M - 12 V dc - 5,65 W - S Z01051502568.	06/05/2013	2844058	6 Mes(es)		Péssimo		1.766,67	1.183,53
1928	ARMÁRIO EM AGLOMERADO COM 2 PORTAS.	04/06/2007	0	5 Mes(es)		Péssimo		120,00	120,00
Localização Física: ARQUIVO									
Data da Baixa: 17/11/2023	Motivo Baixa: DEFEITO								
Lote: 849	Organograma: 01.001.00001 - CAMARA DE VEREADORES DE CAPAO DA CANOA								
1929	FRAGMENTADORA DE PAPEIS LEADERSHIP 7342	04/08/2011	340073	3 Mes(es)		Péssimo		299,90	299,90
Localização Física: SECRETARIA									
Data da Baixa: 17/11/2023	Motivo Baixa: DEFEITO								
Lote: 850	Organograma: 01.001.00001 - CAMARA DE VEREADORES DE CAPAO DA CANOA								
1930	MONITOR 18.5" LG FLATRON W1943SE - PF30/11/2009	471		24 Ano(s)	10 Ano(s)	Péssimo		489,00	14,77
Localização Física: DEPÓSITO INFORMÁTICA									



ESTADO DO RIO GRANDE DO SUL
CAMARA MUNICIPAL DE VEREADORES - CAPO DA CANOA
Avenida Rudá, 745 - Centro - Capão da Canoa
CEP: 95555-000 CNPJ: 05.082.233/0001-02 Telefone: (51) 3625-1132
E-mail: protocolo@cmcc.rs.gov.br Site: cmcc.rs.gov.br/

Parâmetros: Entidade: {"valor": "4063", "descricao": "CAMARA MUNICIPAL DE VEREADORES - CAPO DA CANOA"}; Data Inicial: 01/01/2023; Data Final: 27/11/2023

Página: 6 / 6
Data: 27/11/2023

Baixa de bens

Período: 01/01/2023 até 27/11/2023

Total de Bens: 22

Total Baixa: 7.407,09

Giovane Sardi
Assessor da Presidência
Patrimônio



Estado do Rio Grande do Sul
Câmara Municipal de vereadores de Capão da Canoa

8 - BALANCETE 2023

Giovane Sardi
Assessor da Presidência
Patrimônio



Balancete de Verificação (sintético)

Período: 01/01/2023 até 27/11/2023

Grupo	Saldo Anterior	Entradas	Saídas	Valor Líquido
Imóveis				
PREDIO DA BIBLIOTECA	1.093.000,00	0,00	0,00	1.093.000,00
PREDIO DA CAMARA	7.215.962,28	0,00	0,00	7.215.962,28
Total Grupo:	8.308.962,28	0,00	0,00	8.308.962,28
Móveis				
APARELHOS, EQUIPAMENTOS E UTENSÍLIOS MÉDICOS, ODON	1.455,91	0,00	25,20	1.430,71
APARELHOS E EQUIPAMENTOS DE COMUNICAÇÃO	62.346,84	1.183,53	6.164,01	57.366,36
APARELHOS E UTENSÍLIOS DOMESTICOS	121.271,57	9.547,92	5.636,40	125.183,09
BANDEIRAS, FLÂMULAS E INSÍGNIAS	6.413,63	7.980,00	194,01	14.199,62
EQUIPAMENTOS DE PROCESSAMENTO DE DADOS	41.601,69	0,00	3.856,50	37.745,19
EQUIPAMENTOS DE TECNOLOGIA DA INFORMAÇÃO	111.982,70	36.763,33	11.360,75	137.385,28
EQUIPAMENTOS PARA AUDIO, VIDEO E FOTO	22.185,39	3.247,52	714,57	24.718,34
MOBILIARIO EM GERAL	182.640,53	9.220,57	6.023,00	185.838,10
OUTRAS MÁQUINAS, APARELHOS, EQUIPAMENTOS E FERRAME	21.514,80	0,00	389,55	21.125,25
Total Grupo:	571.413,06	67.942,87	34.363,99	604.991,94
Total Geral:	8.880.375,34	67.942,87	34.363,99	8.913.954,22

Giovane Sardi
Assessor da Presidência
Patrimônio



Estado do Rio Grande do Sul
Câmara Municipal de vereadores de Capão da Canoa

10 – BENS ADQUIRIDOS PELA CMCC 2023

Giovane Sardi
Assessor da Presidência
Patrimônio



ESTADO DO RIO GRANDE DO SUL
CAMARA MUNICIPAL DE VEREADORES - CAPAO DA CANOA

Avenida Rudá, 745 - Centro - Capão da Canoa
CEP: 95555-000 CNPJ: 05.082.233/0001-02 Telefone: (51) 3625-1132
E-mail: protocolo@cmcc.rs.gov.br Site: /cmcc.rs.gov.br/

Página: 1 / 11

27/11/2023

Controle de Bens

Período: 01/01/2023 até 27/11/2023

Placa	Número	Aquisição	Início Deprec.	% Deprec.	Valor Aquisição	Valor Líquido
1877	1877	06/04/2023	06/04/2023	10.00%	1.799,00	1.706,82
Descrição:	LAVAROUPA ELECTROLUX LES09 8,5KG 127V					
Grupo:	APARELHOS E UTENSILIOS DOMESTICOS					
Responsável:	LUCIENE CRISTINA NASCIMENTO					
Organograma:	0100100001 - CAMARA DE VEREADORES DE CAPAO DA CANOA					
Loc. Física:	COZINHA					
Empenho/ano:	Processo Adm/ano: Sem informação					
Situação:	Desincorporado					
1878	1878	16/05/2023	16/05/2023	10.00%	260,00	249,24
Descrição:	CÂMERA FULL HD COLOR BULLET					
Grupo:	EQUIPAMENTOS PARA AUDIO, VIDEO E FOTO					
Responsável:	LUCIENE CRISTINA NASCIMENTO					
Organograma:	0100100001 - CAMARA DE VEREADORES DE CAPAO DA CANOA					
Loc. Física:	SALA DE SESSÃO					
Empenho/ano:	Processo Adm/ano: Sem informação					
Situação:	Desincorporado					
1879	1879	16/05/2023	16/05/2023	10.00%	260,00	249,24
Descrição:	CÂMERA FULL HD COLLOR BULLET					
Grupo:	EQUIPAMENTOS PARA AUDIO, VIDEO E FOTO					
Responsável:	LUCIENE CRISTINA NASCIMENTO					
Organograma:	0100100001 - CAMARA DE VEREADORES DE CAPAO DA CANOA					
Loc. Física:	PÁTIO					
Empenho/ano:	Processo Adm/ano: Sem informação					
Situação:	Desincorporado					
1880	1880	16/05/2023	16/05/2023	10.00%	260,00	249,24
Descrição:	CÂMERA FULL HD COLLOR BULLET					
Grupo:	EQUIPAMENTOS PARA AUDIO, VIDEO E FOTO					
Responsável:	LUCIENE CRISTINA NASCIMENTO					
Organograma:	0100100001 - CAMARA DE VEREADORES DE CAPAO DA CANOA					
Loc. Física:	PÁTIO					
Empenho/ano:	Processo Adm/ano: Sem informação					
Situação:	Desincorporado					
1881	1881	16/05/2023	16/05/2023	10.00%	260,00	249,24
Descrição:	CÂMERA FULL HD COLLOR BULLET					
Grupo:	EQUIPAMENTOS PARA AUDIO, VIDEO E FOTO					
Responsável:	LUCIENE CRISTINA NASCIMENTO					
Organograma:	0100100001 - CAMARA DE VEREADORES DE CAPAO DA CANOA					
Loc. Física:	PÁTIO					
Empenho/ano:	Processo Adm/ano: Sem informação					
Situação:	Desincorporado					



ESTADO DO RIO GRANDE DO SUL
CÂMARA MUNICIPAL DE VEREADORES - CAPAO DA CANOA

Avenida Rudá, 745 - Centro - Capão da Canoa
CEP: 95555-000 CNPJ: 05.082.233/0001-02 Telefone: (51) 3625-1132
E-mail: protocolo@cmcc.rs.gov.br Site: /cmcc.rs.gov.br/

Página: 2 / 11

27/11/2023

Controle de Bens

Período: 01/01/2023 até 27/11/2023

Placa	Número	Aquisição	Início Deprec.	% Deprec.	Valor Aquisição	Valor Líquido
1882	1882	16/05/2023	16/05/2023	10.00%	260,00	249,24
Descrição:	CÂMERA FULL HD COLLOR BULLET					
Grupo:	EQUIPAMENTOS PARA AUDIO, VIDEO E FOTO					
Responsável:	LUCIENE CRISTINA NASCIMENTO					
Organograma:	0100100001 - CAMARA DE VEREADORES DE CAPAO DA CANOA					
Loc. Física:	PÁTIO					
Empenho/ano:	Processo Adm/ano: Sem informação					
Situação:	Desincorporado					
1883	1883	16/05/2023	16/05/2023	10.00%	260,00	249,24
Descrição:	CÂMERA FULL HD COLLOR BULLET					
Grupo:	EQUIPAMENTOS PARA AUDIO, VIDEO E FOTO					
Responsável:	LUCIENE CRISTINA NASCIMENTO					
Organograma:	0100100001 - CAMARA DE VEREADORES DE CAPAO DA CANOA					
Loc. Física:	PÁTIO					
Empenho/ano:	Processo Adm/ano: Sem informação					
Situação:	Desincorporado					
1884	1884	16/05/2023	16/05/2023	10.00%	260,00	249,24
Descrição:	CÂMERA FULL HD COLLOR BULLET					
Grupo:	EQUIPAMENTOS PARA AUDIO, VIDEO E FOTO					
Responsável:	LUCIENE CRISTINA NASCIMENTO					
Organograma:	0100100001 - CAMARA DE VEREADORES DE CAPAO DA CANOA					
Loc. Física:	PÁTIO					
Empenho/ano:	Processo Adm/ano: Sem informação					
Situação:	Desincorporado					
1885	1885	16/05/2023	16/05/2023	10.00%	1.490,00	1.428,38
Descrição:	DVR HIKVISION 8 CANAIS FULL HD ANALÍTICO E HD 1TB					
Grupo:	EQUIPAMENTOS PARA AUDIO, VIDEO E FOTO					
Responsável:	LUCIENE CRISTINA NASCIMENTO					
Organograma:	0100100001 - CAMARA DE VEREADORES DE CAPAO DA CANOA					
Loc. Física:	CENTRO ADMINISTRATIVO					
Empenho/ano:	Processo Adm/ano: Sem informação					
Situação:	Desincorporado					
1886	1886	07/06/2023	07/06/2023	10.00%	700,00	674,80
Descrição:	ARMÁRIO START 02 (DUAS) PORTAS COM CHAVE					
Grupo:	MOBILIARIO EM GERAL					
Responsável:	PAULO RONALDO DE MELLO					
Organograma:	0100100001 - CAMARA DE VEREADORES DE CAPAO DA CANOA					
Loc. Física:	DEP. COMPRAS					
Empenho/ano:	Processo Adm/ano: Sem informação					
Situação:	Desincorporado					



Controle de Bens

Período: 01/01/2023 até 27/11/2023

Placa	Número	Aquisição	Início Deprec.	% Deprec.	Valor Aquisição	Valor Líquido
1887	1887	07/06/2023	07/06/2023	10.00%	595,00	573,59
Descrição:	MESA ECON. 1,20 COM DUAS GAVETAS PAINEL					
Grupo:	MOBILIARIO EM GERAL					
Responsável:	GIOVANA CRISTIANO					
Organograma:	0100100001 - CAMARA DE VEREADORES DE CAPAO DA CANOA					
Loc. Física:	PROCURADORIA					
Empenho/ano:	Processo Adm/ano: Sem informação					
Situação:	Desincorporado					
1888	1888	07/06/2023	07/06/2023	10.00%	380,00	366,32
Descrição:	MESA ECON. 1,00M PAINEL					
Grupo:	MOBILIARIO EM GERAL					
Responsável:	GIOVANA CRISTIANO					
Organograma:	0100100001 - CAMARA DE VEREADORES DE CAPAO DA CANOA					
Loc. Física:	PROCURADORIA					
Empenho/ano:	Processo Adm/ano: Sem informação					
Situação:	Desincorporado					
1889	1889	07/06/2023	07/06/2023	10.00%	595,00	573,59
Descrição:	MESA ECON. 1,20 COM GAVETAS PAINEL					
Grupo:	MOBILIARIO EM GERAL					
Responsável:	PEDRO MARTINS					
Organograma:	0100100001 - CAMARA DE VEREADORES DE CAPAO DA CANOA					
Loc. Física:	DEPARTAMENTO PESSOAL					
Empenho/ano:	Processo Adm/ano: Sem informação					
Situação:	Desincorporado					
1890	1890	07/06/2023	07/06/2023	10.00%	380,00	366,32
Descrição:	MESA ECON. 1,00M PAINEL					
Grupo:	MOBILIARIO EM GERAL					
Responsável:	PEDRO MARTINS					
Organograma:	0100100001 - CAMARA DE VEREADORES DE CAPAO DA CANOA					
Loc. Física:	DEPARTAMENTO PESSOAL					
Empenho/ano:	Processo Adm/ano: Sem informação					
Situação:	Desincorporado					
1891	1891	07/06/2023	07/06/2023	10.00%	695,00	669,99
Descrição:	MESA REUNIÃO RETANGULAR 2,00 X 1,20M					
Grupo:	MOBILIARIO EM GERAL					
Responsável:	ADEMAR DE MATOS DUARTE					
Organograma:	0100100001 - CAMARA DE VEREADORES DE CAPAO DA CANOA					
Loc. Física:	SALA DE REUNIÕES					
Empenho/ano:	Processo Adm/ano: Sem informação					
Situação:	Desincorporado					



ESTADO DO RIO GRANDE DO SUL
CAMARA MUNICIPAL DE VEREADORES - CAPAO DA CANOA

Avenida Rudá, 745 - Centro - Capão da Canoa
CEP: 95555-000 CNPJ: 05.082.233/0001-02 Telefone: (51) 3625-1132
E-mail: protocolo@cmcc.rs.gov.br Site: /cmcc.rs.gov.br/

Página: 4 / 11

27/11/2023

Controle de Bens

Período: 01/01/2023 até 27/11/2023

Placa	Número	Aquisição	Início Deprec.	% Deprec.	Valor Aquisição	Valor Líquido
1892	1892	07/06/2023	07/06/2023	10.00%	695,00	669,99
Descrição:	MESA REUNIÃO RETANGULAR 2,00 X 1,20M					
Grupo:	MOBILIARIO EM GERAL					
Responsável:	ADEMAR DE MATOS DUARTE					
Organograma:	0100100001 - CAMARA DE VEREADORES DE CAPAO DA CANOA					
Loc. Física:	SALA DE REUNIÕES					
Empenho/ano:	Processo Adm/ano: Sem informação					
Situação:	Desincorporado					
1893	1893	12/06/2023	12/06/2023	10.00%	700,00	675,68
Descrição:	ARMÁRIO START 02 (DUAS) PORTAS COM CHAVE					
Grupo:	MOBILIARIO EM GERAL					
Responsável:	DAIANE MATOS DE OLIVEIRA					
Organograma:	0100100001 - CAMARA DE VEREADORES DE CAPAO DA CANOA					
Loc. Física:	CONTABILIDADE					
Empenho/ano:	Processo Adm/ano: Sem informação					
Situação:	Desincorporado					
1894	1894	12/06/2023	12/06/2023	10.00%	700,00	675,68
Descrição:	ARMÁRIO START 02 (DUAS) PORTAS COM CHAVE					
Grupo:	MOBILIARIO EM GERAL					
Responsável:	GIOVANE SARDI					
Organograma:	0100100001 - CAMARA DE VEREADORES DE CAPAO DA CANOA					
Loc. Física:	PATRIMÔNIO					
Empenho/ano:	Processo Adm/ano: Sem informação					
Situação:	Desincorporado					
1895	1895	12/06/2023	12/06/2023	10.00%	595,00	574,33
Descrição:	MESA ECON. 1,20 COM 02 (DUAS) GAVETAS PAINEL					
Grupo:	MOBILIARIO EM GERAL					
Responsável:	DAIANE MATOS DE OLIVEIRA					
Organograma:	0100100001 - CAMARA DE VEREADORES DE CAPAO DA CANOA					
Loc. Física:	CONTABILIDADE					
Empenho/ano:	Processo Adm/ano: Sem informação					
Situação:	Desincorporado					
1896	1896	12/06/2023	12/06/2023	10.00%	595,00	574,33
Descrição:	MESA ECON. 1,20 COM 02 (DUAS) GAVETAS PAINEL					
Grupo:	MOBILIARIO EM GERAL					
Responsável:	DAIANE MATOS DE OLIVEIRA					
Organograma:	0100100001 - CAMARA DE VEREADORES DE CAPAO DA CANOA					
Loc. Física:	CONTABILIDADE					
Empenho/ano:	Processo Adm/ano: Sem informação					
Situação:	Desincorporado					



ESTADO DO RIO GRANDE DO SUL
CAMARA MUNICIPAL DE VEREADORES - CAPAO DA CANOA

Avenida Rudá, 745 - Centro - Capão da Canoa
CEP: 95555-000 CNPJ: 05.082.233/0001-02 Telefone: (51) 3625-1132
E-mail: protocolo@cmcc.rs.gov.br Site: /cmcc.rs.gov.br/

Página: 5 / 11

27/11/2023

Controle de Bens

Período: 01/01/2023 até 27/11/2023

Placa	Número	Aquisição	Início Deprec.	% Deprec.	Valor Aquisição	Valor Líquido
1897	1897	12/06/2023	12/06/2023	10.00%	595,00	574,33
Descrição:	MESA ECON. 1,20 COM 02 (DUAS) GAVETAS PAINEL					
Grupo:	MOBILIARIO EM GERAL					
Responsável:	PAULO RONALDO DE MELLO					
Organograma:	0100100001 - CAMARA DE VEREADORES DE CAPAO DA CANOA					
Loc. Física:	DEP. COMPRAS					
Empenho/ano:	Processo Adm/ano: Sem informação					
Situação:	Desincorporado					
1898	1898	12/06/2023	12/06/2023	10.00%	380,00	366,80
Descrição:	MESA ECON. 1,00 PAINEL					
Grupo:	MOBILIARIO EM GERAL					
Responsável:	DAIANE MATOS DE OLIVEIRA					
Organograma:	0100100001 - CAMARA DE VEREADORES DE CAPAO DA CANOA					
Loc. Física:	CONTABILIDADE					
Empenho/ano:	Processo Adm/ano: Sem informação					
Situação:	Desincorporado					
1899	1899	12/06/2023	12/06/2023	10.00%	380,00	366,80
Descrição:	MESA ECON. 1,00 PAINEL					
Grupo:	MOBILIARIO EM GERAL					
Responsável:	DAIANE MATOS DE OLIVEIRA					
Organograma:	0100100001 - CAMARA DE VEREADORES DE CAPAO DA CANOA					
Loc. Física:	CONTABILIDADE					
Empenho/ano:	Processo Adm/ano: Sem informação					
Situação:	Desincorporado					
1900	1900	12/06/2023	12/06/2023	10.00%	380,00	366,80
Descrição:	MESA ECON. 1,00 PAINEL					
Grupo:	MOBILIARIO EM GERAL					
Responsável:	GIOVANE SARDI					
Organograma:	0100100001 - CAMARA DE VEREADORES DE CAPAO DA CANOA					
Loc. Física:	PATRIMÔNIO					
Empenho/ano:	Processo Adm/ano: Sem informação					
Situação:	Desincorporado					
1901	1901	12/06/2023	12/06/2023	10.00%	595,00	574,33
Descrição:	MESA ECON. 1,20 COM 02 (DUAS) GAVETAS PAINEL					
Grupo:	MOBILIARIO EM GERAL					
Responsável:	PAULO RONALDO DE MELLO					
Organograma:	0100100001 - CAMARA DE VEREADORES DE CAPAO DA CANOA					
Loc. Física:	DEP. COMPRAS					
Empenho/ano:	Processo Adm/ano: Sem informação					
Situação:	Desincorporado					



ESTADO DO RIO GRANDE DO SUL
CAMARA MUNICIPAL DE VEREADORES - CAPAO DA CANOA

Avenida Rudá, 745 - Centro - Capão da Canoa
CEP: 95555-000 CNPJ: 05.082.233/0001-02 Telefone: (51) 3625-1132
E-mail: protocolo@cmcc.rs.gov.br Site: /cmcc.rs.gov.br/

Controle de Bens

Período: 01/01/2023 até 27/11/2023

Placa	Número	Aquisição	Início Deprec.	% Deprec.	Valor Aquisição	Valor Líquido
1902	1902	12/06/2023	12/06/2023	10.00%	380,00	366,80
Descrição:	MESA ECON. 1,00 PAINEL					
Grupo:	MOBILIARIO EM GERAL					
Responsável:	GIOVANE SARDI					
Organograma:	0100100001 - CAMARA DE VEREADORES DE CAPAO DA CANOA					
Loc. Física:	PATRIMÔNIO					
Empenho/ano:	Processo Adm/ano: Sem informação					
Situação:	Desincorporado					
1903	1903	26/06/2023	26/06/2023	20.00%	1.649,00	1.545,95
Descrição:	MONITOR LED 29" WL500 LG					
Grupo:	EQUIPAMENTOS DE TECNOLOGIA DA INFORMAÇÃO					
Responsável:	Meri Elen Witt dos Santos Bobsin					
Organograma:	0100100001 - CAMARA DE VEREADORES DE CAPAO DA CANOA					
Loc. Física:	SECRETARIA					
Empenho/ano:	Processo Adm/ano: Sem informação					
Situação:	Desincorporado					
1904	1904	26/06/2023	26/06/2023	20.00%	1.649,00	1.545,95
Descrição:	MONITOR LED 29" WL500 LG					
Grupo:	EQUIPAMENTOS DE TECNOLOGIA DA INFORMAÇÃO					
Responsável:	LUCIENE CRISTINA NASCIMENTO					
Organograma:	0100100001 - CAMARA DE VEREADORES DE CAPAO DA CANOA					
Loc. Física:	SALA DE SESSÃO					
Empenho/ano:	Processo Adm/ano: Sem informação					
Situação:	Desincorporado					
1905	1905	27/06/2023	27/06/2023	20.00%	3.815,00	3.578,48
Descrição:	COMPUTADOR LENOVO NEO 50S PN 11T000C2BO - WINDOWS 11 PRO					
Grupo:	EQUIPAMENTOS DE TECNOLOGIA DA INFORMAÇÃO					
Responsável:	Meri Elen Witt dos Santos Bobsin					
Organograma:	0100100001 - CAMARA DE VEREADORES DE CAPAO DA CANOA					
Loc. Física:	SECRETARIA					
Empenho/ano:	Processo Adm/ano: Sem informação					
Situação:	Desincorporado					
1906	1906	27/06/2023	27/06/2023	20.00%	3.815,00	3.578,48
Descrição:	COMPUTADOR LENOVO NEO 50S PN 11T000C2BO - WINDOWS 11 PRO					
Grupo:	EQUIPAMENTOS DE TECNOLOGIA DA INFORMAÇÃO					
Responsável:	CAROLINA PINTO DE OLIVEIRA					
Organograma:	0100100001 - CAMARA DE VEREADORES DE CAPAO DA CANOA					
Loc. Física:	TESOURARIA					
Empenho/ano:	Processo Adm/ano: Sem informação					
Situação:	Desincorporado					



ESTADO DO RIO GRANDE DO SUL
CAMARA MUNICIPAL DE VEREADORES - CAPAO DA CANOA

Avenida Rudá, 745 - Centro - Capão da Canoa
CEP: 95555-000 CNPJ: 05.082.233/0001-02 Telefone: (51) 3625-1132
E-mail: protocolo@cmcc.rs.gov.br Site: /cmcc.rs.gov.br/

Controle de Bens

Período: 01/01/2023 até 27/11/2023

Placa	Número	Aquisição	Início Deprec.	% Deprec.	Valor Aquisição	Valor Líquido
1907	1907	27/06/2023	27/06/2023	20.00%	3.815,00	3.578,48
Descrição:	COMPUTADOR LENOVO NEO 50S PN 11T000C2BO - WINDOWS 11 PRO					
Grupo:	EQUIPAMENTOS DE TECNOLOGIA DA INFORMAÇÃO					
Responsável:	LUCIENE CRISTINA NASCIMENTO					
Organograma:	0100100001 - CAMARA DE VEREADORES DE CAPAO DA CANOA					
Loc. Física:	DIRETORIA					
Empenho/ano:	Processo Adm/ano: Sem informação					
Situação:	Desincorporado					
1908	1908	27/06/2023	27/06/2023	20.00%	3.815,00	3.578,48
Descrição:	COMPUTADOR LENOVO NEO 50S PN 11T000C2BO - WINDOWS 11 PRO					
Grupo:	EQUIPAMENTOS DE TECNOLOGIA DA INFORMAÇÃO					
Responsável:	ADEMAR DE MATOS DUARTE					
Organograma:	0100100001 - CAMARA DE VEREADORES DE CAPAO DA CANOA					
Loc. Física:	PRESIDENCIA					
Empenho/ano:	Processo Adm/ano: Sem informação					
Situação:	Desincorporado					
1909	1909	27/06/2023	27/06/2023	20.00%	3.815,00	3.578,48
Descrição:	COMPUTADOR LENOVO NEO 50S PN 11T000C2BO - WINDOWS 11 PRO					
Grupo:	EQUIPAMENTOS DE TECNOLOGIA DA INFORMAÇÃO					
Responsável:	DAIANE MATOS DE OLIVEIRA					
Organograma:	0100100001 - CAMARA DE VEREADORES DE CAPAO DA CANOA					
Loc. Física:	CONTABILIDADE					
Empenho/ano:	Processo Adm/ano: Sem informação					
Situação:	Desincorporado					
1910	1910	27/06/2023	27/06/2023	20.00%	3.815,00	3.578,48
Descrição:	COMPUTADOR LENOVO NEO 50S PN 11T000C2BO - WINDOWS 11 PRO					
Grupo:	EQUIPAMENTOS DE TECNOLOGIA DA INFORMAÇÃO					
Responsável:	GIOVANA CRISTIANO					
Organograma:	0100100001 - CAMARA DE VEREADORES DE CAPAO DA CANOA					
Loc. Física:	PROCURADORIA					
Empenho/ano:	Processo Adm/ano: Sem informação					
Situação:	Desincorporado					
1911	1911	14/07/2023	14/07/2023	20.00%	3.815,00	3.610,11
Descrição:	COMPUTADOR LENOVO NEO 50S PN 11T000C2BO - WINDOWS 11 PRO					
Grupo:	EQUIPAMENTOS DE TECNOLOGIA DA INFORMAÇÃO					
Responsável:	DAIANE MATOS DE OLIVEIRA					
Organograma:	0100100001 - CAMARA DE VEREADORES DE CAPAO DA CANOA					
Loc. Física:	CONTABILIDADE					
Empenho/ano:	Processo Adm/ano: Sem informação					
Situação:	Desincorporado					



ESTADO DO RIO GRANDE DO SUL
CAMARA MUNICIPAL DE VEREADORES - CAPAO DA CANOA

Avenida Rudá, 745 - Centro - Capão da Canoa
CEP: 95555-000 CNPJ: 05.082.233/0001-02 Telefone: (51) 3625-1132
E-mail: protocolo@cmcc.rs.gov.br Site: /cmcc.rs.gov.br/

Controle de Bens

Período: 01/01/2023 até 27/11/2023

Placa	Número	Aquisição	Início Deprec.	% Deprec.	Valor Aquisição	Valor Líquido
1912	1912	14/07/2023	14/07/2023	20.00%	3.815,00	3.610,11
Descrição:	COMPUTADOR LENOVO NEO 50S PN 11T000C2BO - WINDOWS 11 PRO					
Grupo:	EQUIPAMENTOS DE TECNOLOGIA DA INFORMAÇÃO					
Responsável:	Meri Elen Witt dos Santos Bobsin					
Organograma:	0100100001 - CAMARA DE VEREADORES DE CAPAO DA CANOA					
Loc. Física:	SECRETARIA					
Empenho/ano:	Processo Adm/ano: Sem informação					
Situação:	Desincorporado					
1913	1913	11/10/2023	11/10/2023	10.00%	250,00	248,13
Descrição:	PAINEL LATERAL PARA ACABAMENTO EM AMBAS AS PONTAS DAS LINHAS DAS 10 ESTANTES					
Grupo:	APARELHOS E UTENSILIOS DOMESTICOS					
Responsável:	ROBERTA DOS REIS BARBIERI					
Organograma:	0100100001 - CAMARA DE VEREADORES DE CAPAO DA CANOA					
Loc. Física:	BIBLIOTECA VALDOMIRO TITONI					
Empenho/ano:	Processo Adm/ano: Sem informação					
Situação:	Desincorporado					
1914	1914	11/10/2023	11/10/2023	10.00%	250,00	248,13
Descrição:	PAINEL LATERAL PARA ACABAMENTO EM AMBAS AS PONTAS DAS LINHAS DAS 10 ESTANTES					
Grupo:	APARELHOS E UTENSILIOS DOMESTICOS					
Responsável:	ROBERTA DOS REIS BARBIERI					
Organograma:	0100100001 - CAMARA DE VEREADORES DE CAPAO DA CANOA					
Loc. Física:	BIBLIOTECA VALDOMIRO TITONI					
Empenho/ano:	Processo Adm/ano: Sem informação					
Situação:	Desincorporado					
1915	1915	11/10/2023	11/10/2023	10.00%	180,00	178,65
Descrição:	PLACAS DE SINALIZAÇÃO SIMPLES					
Grupo:	APARELHOS E UTENSILIOS DOMESTICOS					
Responsável:	ROBERTA DOS REIS BARBIERI					
Organograma:	0100100001 - CAMARA DE VEREADORES DE CAPAO DA CANOA					
Loc. Física:	BIBLIOTECA VALDOMIRO TITONI					
Empenho/ano:	Processo Adm/ano: Sem informação					
Situação:	Desincorporado					
1916	1916	11/10/2023	11/10/2023	10.00%	180,00	178,65
Descrição:	PLACAS DE SINALIZAÇÃO SIMPLES					
Grupo:	APARELHOS E UTENSILIOS DOMESTICOS					
Responsável:	ROBERTA DOS REIS BARBIERI					
Organograma:	0100100001 - CAMARA DE VEREADORES DE CAPAO DA CANOA					
Loc. Física:	BIBLIOTECA VALDOMIRO TITONI					
Empenho/ano:	Processo Adm/ano: Sem informação					
Situação:	Desincorporado					



ESTADO DO RIO GRANDE DO SUL
CAMARA MUNICIPAL DE VEREADORES - CAPAO DA CANOA

Avenida Rudá, 745 - Centro - Capão da Canoa
CEP: 95555-000 CNPJ: 05.082.233/0001-02 Telefone: (51) 3625-1132
E-mail: protocolo@cmcc.rs.gov.br Site: /cmcc.rs.gov.br/

Controle de Bens

Período: 01/01/2023 até 27/11/2023

Placa	Número	Aquisição	Início Deprec.	% Deprec.	Valor Aquisição	Valor Líquido
1917	1917	11/10/2023	11/10/2023	10.00%	675,00	669,94
Descrição:	ESTANTE SIMPLES COM 05 (CINCO) PRATELEIRAS, 01 (UM) CHAPÉU E 02 (DUAS) LATERAIS					
Grupo:	APARELHOS E UTENSILIOS DOMESTICOS					
Responsável:	ROBERTA DOS REIS BARBIERI					
Organograma:	0100100001 - CAMARA DE VEREADORES DE CAPAO DA CANOA					
Loc. Física:	BIBLIOTECA VALDOMIRO TITONI					
Empenho/ano:	Processo Adm/ano: Sem informação					
Situação:	Desincorporado					
1918	1918	11/10/2023	11/10/2023	10.00%	675,00	669,94
Descrição:	ESTANTE SIMPLES COM 05 (CINCO) PRATELEIRAS, 01 (UM) CHAPÉU E 02 (DUAS) LATERAIS					
Grupo:	APARELHOS E UTENSILIOS DOMESTICOS					
Responsável:	ROBERTA DOS REIS BARBIERI					
Organograma:	0100100001 - CAMARA DE VEREADORES DE CAPAO DA CANOA					
Loc. Física:	BIBLIOTECA VALDOMIRO TITONI					
Empenho/ano:	Processo Adm/ano: Sem informação					
Situação:	Desincorporado					
1919	1919	11/10/2023	11/10/2023	10.00%	675,00	669,94
Descrição:	ESTANTE SIMPLES COM 05 (CINCO) PRATELEIRAS, 01 (UM) CHAPÉU E 02 (DUAS) LATERAIS					
Grupo:	APARELHOS E UTENSILIOS DOMESTICOS					
Responsável:	ROBERTA DOS REIS BARBIERI					
Organograma:	0100100001 - CAMARA DE VEREADORES DE CAPAO DA CANOA					
Loc. Física:	BIBLIOTECA VALDOMIRO TITONI					
Empenho/ano:	Processo Adm/ano: Sem informação					
Situação:	Desincorporado					
1920	1920	11/10/2023	11/10/2023	10.00%	675,00	669,94
Descrição:	ESTANTE SIMPLES COM 05 (CINCO) PRATELEIRAS, 01 (UM) CHAPÉU E 02 (DUAS) LATERAIS					
Grupo:	APARELHOS E UTENSILIOS DOMESTICOS					
Responsável:	ROBERTA DOS REIS BARBIERI					
Organograma:	0100100001 - CAMARA DE VEREADORES DE CAPAO DA CANOA					
Loc. Física:	BIBLIOTECA VALDOMIRO TITONI					
Empenho/ano:	Processo Adm/ano: Sem informação					
Situação:	Desincorporado					
1921	1921	11/10/2023	11/10/2023	10.00%	675,00	669,94
Descrição:	ESTANTE SIMPLES COM 05 (CINCO) PRATELEIRAS, 01 (UM) CHAPÉU E 02 (DUAS) LATERAIS					
Grupo:	APARELHOS E UTENSILIOS DOMESTICOS					
Responsável:	ROBERTA DOS REIS BARBIERI					
Organograma:	0100100001 - CAMARA DE VEREADORES DE CAPAO DA CANOA					
Loc. Física:	BIBLIOTECA VALDOMIRO TITONI					
Empenho/ano:	Processo Adm/ano: Sem informação					
Situação:	Desincorporado					



ESTADO DO RIO GRANDE DO SUL
CAMARA MUNICIPAL DE VEREADORES - CAPAO DA CANOA

Avenida Rudá, 745 - Centro - Capão da Canoa
CEP: 95555-000 CNPJ: 05.082.233/0001-02 Telefone: (51) 3625-1132
E-mail: protocolo@cmcc.rs.gov.br Site: cmcc.rs.gov.br/

Página: 10 / 11

27/11/2023

Controle de Bens

Período: 01/01/2023 até 27/11/2023

Placa	Número	Aquisição	Início Deprec.	% Deprec.	Valor Aquisição	Valor Líquido
1922	1922	11/10/2023	11/10/2023	10.00%	675,00	669,94
Descrição:	ESTANTE SIMPLES COM 05 (CINCO) PRATELEIRAS, 01 (UM) CHAPÉU E 02 (DUAS) LATERAIS					
Grupo:	APARELHOS E UTENSILIOS DOMESTICOS					
Responsável:	ROBERTA DOS REIS BARBIERI					
Organograma:	0100100001 - CAMARA DE VEREADORES DE CAPAO DA CANOA					
Loc. Física:	BIBLIOTECA VALDOMIRO TITONI					
Empenho/ano:	Processo Adm/ano: Sem informação					
Situação:	Desincorporado					
1923	1923	11/10/2023	11/10/2023	10.00%	675,00	669,94
Descrição:	ESTANTE SIMPLES COM 05 (CINCO) PRATELEIRAS, 01 (UM) CHAPÉU E 02 (DUAS) LATERAIS					
Grupo:	APARELHOS E UTENSILIOS DOMESTICOS					
Responsável:	ROBERTA DOS REIS BARBIERI					
Organograma:	0100100001 - CAMARA DE VEREADORES DE CAPAO DA CANOA					
Loc. Física:	BIBLIOTECA VALDOMIRO TITONI					
Empenho/ano:	Processo Adm/ano: Sem informação					
Situação:	Desincorporado					
1924	1924	11/10/2023	11/10/2023	10.00%	675,00	669,94
Descrição:	ESTANTE SIMPLES COM 05 (CINCO) PRATELEIRAS, 01 (UM) CHAPÉU E 02 (DUAS) LATERAIS					
Grupo:	APARELHOS E UTENSILIOS DOMESTICOS					
Responsável:	ROBERTA DOS REIS BARBIERI					
Organograma:	0100100001 - CAMARA DE VEREADORES DE CAPAO DA CANOA					
Loc. Física:	BIBLIOTECA VALDOMIRO TITONI					
Empenho/ano:	Processo Adm/ano: Sem informação					
Situação:	Desincorporado					
1925	1925	11/10/2023	11/10/2023	10.00%	675,00	669,94
Descrição:	ESTANTE SIMPLES COM 05 (CINCO) PRATELEIRAS, 01 (UM) CHAPÉU E 02 (DUAS) LATERAIS					
Grupo:	APARELHOS E UTENSILIOS DOMESTICOS					
Responsável:	ROBERTA DOS REIS BARBIERI					
Organograma:	0100100001 - CAMARA DE VEREADORES DE CAPAO DA CANOA					
Loc. Física:	BIBLIOTECA VALDOMIRO TITONI					
Empenho/ano:	Processo Adm/ano: Sem informação					
Situação:	Desincorporado					
1926	1926	11/10/2023	11/10/2023	10.00%	675,00	669,94
Descrição:	ESTANTE SIMPLES COM 05 (CINCO) PRATELEIRAS, 01 (UM) CHAPÉU E 02 (DUAS) LATERAIS					
Grupo:	APARELHOS E UTENSILIOS DOMESTICOS					
Responsável:	ROBERTA DOS REIS BARBIERI					
Organograma:	0100100001 - CAMARA DE VEREADORES DE CAPAO DA CANOA					
Loc. Física:	BIBLIOTECA VALDOMIRO TITONI					
Empenho/ano:	Processo Adm/ano: Sem informação					
Situação:	Desincorporado					



ESTADO DO RIO GRANDE DO SUL
CAMARA MUNICIPAL DE VEREADORES - CAPAO DA CANOA

Avenida Rudá, 745 - Centro - Capão da Canoa
CEP: 95555-000 CNPJ: 05.082.233/0001-02 Telefone: (51) 3625-1132
E-mail: protocolo@cmcc.rs.gov.br Site: /cmcc.rs.gov.br/

Página: 11 / 11

27/11/2023

Controle de Bens

Período: 01/01/2023 até 27/11/2023

Placa	Número	Aquisição	Início Deprec.	% Deprec.	Valor Aquisição	Valor Líquido	
1931	1927	20/11/2023	20/11/2023	20.00%	1.048,00	1.048,00	
Descrição: ACCESS POINT UBIQUITI UNIFI UAP-AC-PRO Grupo: EQUIPAMENTOS DE TECNOLOGIA DA INFORMAÇÃO Responsável: LUCIENE CRISTINA NASCIMENTO Organograma: 0100100001 - CAMARA DE VEREADORES DE CAPAO DA CANOA Loc. Física: SALA DE SESSÃO Empenho/ano: Processo Adm/ano: Sem informação Situação:							
1932	1928	20/11/2023	20/11/2023	20.00%	1.048,00	1.048,00	
Descrição: ACCESS POINT UBIQUITI UNIFI UAP-AC-PRO Grupo: EQUIPAMENTOS DE TECNOLOGIA DA INFORMAÇÃO Responsável: LUCIENE CRISTINA NASCIMENTO Organograma: 0100100001 - CAMARA DE VEREADORES DE CAPAO DA CANOA Loc. Física: PROTOCOLO Empenho/ano: Processo Adm/ano: Sem informação Situação:							
1933	1929	20/11/2023	20/11/2023	20.00%	1.048,00	1.048,00	
Descrição: ACCESS POINT UBIQUITI UNIFI UAP-AC-PRO Grupo: EQUIPAMENTOS DE TECNOLOGIA DA INFORMAÇÃO Responsável: LUCIENE CRISTINA NASCIMENTO Organograma: 0100100001 - CAMARA DE VEREADORES DE CAPAO DA CANOA Loc. Física: DEPÓSITO DE INFORMÁTICA (DUDU) Empenho/ano: Processo Adm/ano: Sem informação Situação:							
1934	1931	21/11/2023	21/11/2023	10.00%	7.980,00	7.980,00	
Descrição: CONJUNTO COMPLETO COM QUATRO BANDEIRAS, MASTROS E BASE QUADRIPE Grupo: BANDEIRAS, FLÂMULAS E INSÍGNIAS Responsável: LUCIENE CRISTINA NASCIMENTO Organograma: 0100100001 - CAMARA DE VEREADORES DE CAPAO DA CANOA Loc. Física: SALA DE SESSÃO Empenho/ano: Processo Adm/ano: Sem informação Situação:							
Total de Bens: 54					Total Geral:	67.001,00	64.350,32

Giovane Sardi
Assessor da Presidência
Patrimônio



Estado do Rio Grande do Sul
Câmara Municipal de vereadores de Capão da Canoa

11 – BENS ADQUIRIDOS POR SETOR NA CMCC 2023

Giovane Sardi
Assessor da Presidência
Patrimônio



**ESTADO DO RIO GRANDE DO SUL
CAMARA MUNICIPAL DE VEREADORES - CAPAO DA CANOA**

Avenida Rudá, 745 - Centro - Capão da Canoa - RS
CEP: 95555-000 CNPJ: 05.082.233/0001-02 Telefone: (51) 3625-1132
E-mail: protocolo@cmcc.rs.gov.br Site: /cmcc.rs.gov.br/

Página: 1 / 2

27/11/2023

Controle de bens por Organograma (Resumido)

Período: 01/01/2023 até 27/11/2023

Organograma: 0100100001 - CAMARA DE VEREADORES DE CAPAO DA CANOA

Placa	Aquisição	Descrição
1894	12/06/2023	ARMÁRIO START 02 (DUAS) PORTAS COM CHAVE
1900	12/06/2023	MESA ECON. 1,00 PAINEL
1902	12/06/2023	MESA ECON. 1,00 PAINEL

PATRIMÔNIO

Giovane Sardi
Assessor da Presidência
Patrimônio

Total de Bens Organograma: 3

Total Líquido Organograma: 1409,28

GIOVANE SARDI
Responsável



ESTADO DO RIO GRANDE DO SUL
CAMARA MUNICIPAL DE VEREADORES - CAPAO DA CANOA

Avenida Rudá, 745 - Centro - Capão da Canoa - RS
CEP: 95555-000 CNPJ: 05.082.233/0001-02 Telefone: (51) 3625-1132
E-mail: protocolo@cmcc.rs.gov.br Site: /cmcc.rs.gov.br/

Página: 1 / 2

27/11/2023

Controle de bens por Organograma (Resumido)

Período: 01/01/2023 até 27/11/2023

Organograma: 0100100001 - CAMARA DE VEREADORES DE CAPAO DA CANOA

Placa	Aquisição	Descrição
1887	07/06/2023	MESA ECON. 1,20 COM DUAS GAVETAS PAINEL
1888	07/06/2023	MESA ECON. 1,00M PAINEL
1910	27/06/2023	COMPUTADOR LENOVO NEO 50S PN 11T000C2BO - WINDOWS 11 PRO

Procuradoria

Giovane Sardi
Assessor da Presidência
Patrimônio

Total de Bens Organograma: 3

Total Líquido Organograma: 4518,39

GIOVANA CRISTIANO
Responsável

Giovana Cristiano
Procuradora
OAB/RS 99183



ESTADO DO RIO GRANDE DO SUL
CAMARA MUNICIPAL DE VEREADORES - CAPAO DA CANOA

Avenida Rudá, 745 - Centro - Capão da Canoa - RS
CEP: 95555-000 CNPJ: 05.082.233/0001-02 Telefone: (51) 3625-1132
E-mail: protocolo@cmcc.rs.gov.br Site: /cmcc.rs.gov.br/

Página: 1 / 2

27/11/2023

Controle de bens por Organograma (Resumido)

Período: 01/01/2023 até 27/11/2023

Organograma: 0100100001 - CAMARA DE VEREADORES DE CAPAO DA CANOA

Placa	Aquisição	Descrição
1889	07/06/2023	MESA ECON. 1,20 COM GAVETAS PAINEL
1890	07/06/2023	MESA ECON. 1,00M PAINEL

DEP. PESSOAL

Giovane Sardi
Assessor da Presidência
Patrimônio

CAMARA MUNICIPAL DE CAPAO DA CANOA RS
Pedro Martins
Chefe de Departamento Pessoal

Total de Bens Organograma: 2

Total Líquido Organograma: 939.91

PEDRO MARTINS
Responsável



ESTADO DO RIO GRANDE DO SUL
CAMARA MUNICIPAL DE VEREADORES - CAPAO DA CANOA

Avenida Rudá, 745 - Centro - Capão da Canoa - RS
CEP: 95555-000 CNPJ: 05.082.233/0001-02 Telefone: (51) 3625-1132
E-mail: protocolo@cmcc.rs.gov.br Site: /cmcc.rs.gov.br/

Página: 1 / 2

27/11/2023

Controle de bens por Organograma (Resumido)

Período: 01/01/2023 até 27/11/2023

Organograma: 0100100001 - CAMARA DE VEREADORES DE CAPAO DA CANOA

Placa	Aquisição	Descrição
1891	07/06/2023	MESA REUNIÃO RETANGULAR 2,00 X 1,20M
1892	07/06/2023	MESA REUNIÃO RETANGULAR 2,00 X 1,20M

Sala de Reuniões

Giovane Sardi
Assessor da Presidência
Patrimônio

Total de Bens Organograma: 2

Total Líquido Organograma: 1339.98

Ademar de Matos Duarte
ADEMAR DE MATOS DUARTE

Responsável



ESTADO DO RIO GRANDE DO SUL
CAMARA MUNICIPAL DE VEREADORES - CAPAO DA CANOA

Avenida Rudá, 745 - Centro - Capão da Canoa - RS
CEP: 95555-000 CNPJ: 05.082.233/0001-02 Telefone: (51) 3625-1132
E-mail: protocolo@cmcc.rs.gov.br Site: /cmcc.rs.gov.br/

Página: 1 / 2

27/11/2023

Controle de bens por Organograma (Resumido)

Período: 01/01/2023 até 27/11/2023

Organograma: 0100100001 - CAMARA DE VEREADORES DE CAPAO DA CANOA

Placa	Aquisição	Descrição
1908	27/06/2023	COMPUTADOR LENOVO NEO 50S PN 11T000C2BO - WINDOWS 11 PRO

PRESIDENCIA

Giovane Sardi
Assessor da Presidência
Patrimônio

Total de Bens Organograma: 1

Total Líquido Organograma: 3578.48

ADEMAR DE MATOS DUARTE

Responsável



ESTADO DO RIO GRANDE DO SUL
CAMAARA MUNICIPAL DE VEREADORES - CAPAO DA CANOA

Avenida Rudá, 745 - Centro - Capão da Canoa - RS
CEP: 95555-000 CNPJ: 05.082.233/0001-02 Telefone: (51) 3625-1132
E-mail: protocolo@cmcc.rs.gov.br Site: /cmcc.rs.gov.br/

Controle de bens por Organograma (Resumido)

Período: 01/01/2023 até 28/11/2023

Organograma: 0100100001 - CAMARA DE VEREADORES DE CAPAO DA CANOA

Placa	Aquisição	Descrição
1903	26/06/2023	MONITOR LED 29" WL500 LG
1905	27/06/2023	COMPUTADOR LENOVO NEO 50S PN 11T000C2BO - WINDOWS 11 PRO
1912	14/07/2023	COMPUTADOR LENOVO NEO 50S PN 11T000C2BO - WINDOWS 11 PRO

SECRETARIA

Giovane Sardi
Assessor da Presidência
Patrimônio

Total de Bens Organograma: 3

Total Líquido Organograma: 8734.54

Meri Elen Witt dos Santos Bobsin
Responsável



ESTADO DO RIO GRANDE DO SUL
CAMARA MUNICIPAL DE VEREADORES - CAPAO DA CANOA

Avenida Rudá, 745 - Centro - Capão da Canoa - RS
CEP: 95555-000 CNPJ: 05.082.233/0001-02 Telefone: (51) 3625-1132
E-mail: protocolo@cmcc.rs.gov.br Site: /cmcc.rs.gov.br/

Página: 1 / 2

28/11/2023

Controle de bens por Organograma (Resumido)

Período: 01/01/2023 até 28/11/2023

Organograma: 0100100001 - CAMARA DE VEREADORES DE CAPAO DA CANOA

Placa	Aquisição	Descrição
1906	27/06/2023	COMPUTADOR LENOVO NEO 50S PN 11T000C2BO - WINDOWS 11 PRO

Tesouraria

Caroline P. de Oliveira
Diretora de Tesouraria

Giovane Sardi
Assessor da Presidência
Patrimônio

Total de Bens Organograma: 1

Total Líquido Organograma: 3578.48

Carolina Pinto de Oliveira

CAROLINA PINTO DE OLIVEIRA
Responsável



ESTADO DO RIO GRANDE DO SUL
CAMARA MUNICIPAL DE VEREADORES - CAPAO DA CANOA

Avenida Rudá, 745 - Centro - Capão da Canoa - RS
CEP: 95555-000 CNPJ: 05.082.233/0001-02 Telefone: (51) 3625-1132
E-mail: protocolo@cmcc.rs.gov.br Site: /cmcc.rs.gov.br/

Controle de bens por Organograma (Resumido)

Período: 01/01/2023 até 28/11/2023

Organograma: 0100100001 - CAMARA DE VEREADORES DE CAPAO DA CANOA

Placa	Aquisição	Descrição
1893	12/06/2023	ARMÁRIO START 02 (DUAS) PORTAS COM CHAVE
1895	12/06/2023	MESA ECON. 1,20 COM 02 (DUAS) GAVETAS PAINEL
1896	12/06/2023	MESA ECON. 1,20 COM 02 (DUAS) GAVETAS PAINEL
1898	12/06/2023	MESA ECON. 1,00 PAINEL
1899	12/06/2023	MESA ECON. 1,00 PAINEL
1909	27/06/2023	COMPUTADOR LENOVO NEO 50S PN 11T000C2BO - WINDOWS 11 PRO
1911	14/07/2023	COMPUTADOR LENOVO NEO 50S PN 11T000C2BO - WINDOWS 11 PRO

CONTINUA LIMITE

Giovane Sardi
Assessor da Presidência
Patrimônio

Total de Bens Organograma: 7

Total Líquido Organograma: 9746.53

Daiane Matos de Oliveira

DAIANE MATOS DE OLIVEIRA

Responsável



ESTADO DO RIO GRANDE DO SUL
CAMARA MUNICIPAL DE VEREADORES - CAPAO DA CANOA

Avenida Rudá, 745 - Centro - Capão da Canoa - RS
CEP: 95555-000 CNPJ: 05.082.233/0001-02 Telefone: (51) 3625-1132
E-mail: protocolo@cmcc.rs.gov.br Site: /cmcc.rs.gov.br/

Página: 1 / 2

28/11/2023

Controle de bens por Organograma (Resumido)

Período: 01/01/2023 até 28/11/2023

Organograma: 0100100001 - CAMARA DE VEREADORES DE CAPAO DA CANOA

Placa	Aquisição	Descrição	Dep. Compns
1886	07/06/2023	ARMÁRIO START 02 (DUAS) PORTAS COM CHAVE	
1897	12/06/2023	MESA ECON. 1,20 COM 02 (DUAS) GAVETAS PAINEL	
1901	12/06/2023	MESA ECON. 1,20 COM 02 (DUAS) GAVETAS PAINEL	

Giovane Sardi
Assessor da Presidência
Patrimônio

Total de Bens Organograma: 3

Total Líquido Organograma: 1823,46

PAULO RONALDO DE MELLO

Responsável



ESTADO DO RIO GRANDE DO SUL
CAMAARA MUNICIPAL DE VEREADORES - CAPAO DA CANOA

Página: 1 / 2

27/11/2023

Avenida Rudá, 745 - Centro - Capão da Canoa - RS
CEP: 95555-000 CNPJ: 05.082.233/0001-02 Telefone: (51) 3625-1132
E-mail: protocolo@cmcc.rs.gov.br Site: /cmcc.rs.gov.br/

Controle de bens por Organograma (Resumido)

Período: 01/01/2023 até 27/11/2023

Organograma: 0100100001 - CAMARA DE VEREADORES DE CAPAO DA CANOA

Placa	Aquisição	Descrição	BIBLIOTECA
1913	11/10/2023	PAINEL LATERAL PARA ACABAMENTO EM AMBAS AS PONTAS DAS LINHAS DAS 10 ESTANTES	
1914	11/10/2023	PAINEL LATERAL PARA ACABAMENTO EM AMBAS AS PONTAS DAS LINHAS DAS 10 ESTANTES	
1915	11/10/2023	PLACAS DE SINALIZAÇÃO SIMPLES	
1916	11/10/2023	PLACAS DE SINALIZAÇÃO SIMPLES	
1917	11/10/2023	ESTANTE SIMPLES COM 05 (CINCO) PRATELEIRAS, 01 (UM) CHAPÉU E 02 (DUAS) LATERAIS	
1918	11/10/2023	ESTANTE SIMPLES COM 05 (CINCO) PRATELEIRAS, 01 (UM) CHAPÉU E 02 (DUAS) LATERAIS	
1919	11/10/2023	ESTANTE SIMPLES COM 05 (CINCO) PRATELEIRAS, 01 (UM) CHAPÉU E 02 (DUAS) LATERAIS	
1920	11/10/2023	ESTANTE SIMPLES COM 05 (CINCO) PRATELEIRAS, 01 (UM) CHAPÉU E 02 (DUAS) LATERAIS	
1921	11/10/2023	ESTANTE SIMPLES COM 05 (CINCO) PRATELEIRAS, 01 (UM) CHAPÉU E 02 (DUAS) LATERAIS	
1922	11/10/2023	ESTANTE SIMPLES COM 05 (CINCO) PRATELEIRAS, 01 (UM) CHAPÉU E 02 (DUAS) LATERAIS	
1923	11/10/2023	ESTANTE SIMPLES COM 05 (CINCO) PRATELEIRAS, 01 (UM) CHAPÉU E 02 (DUAS) LATERAIS	
1924	11/10/2023	ESTANTE SIMPLES COM 05 (CINCO) PRATELEIRAS, 01 (UM) CHAPÉU E 02 (DUAS) LATERAIS	
1925	11/10/2023	ESTANTE SIMPLES COM 05 (CINCO) PRATELEIRAS, 01 (UM) CHAPÉU E 02 (DUAS) LATERAIS	
1926	11/10/2023	ESTANTE SIMPLES COM 05 (CINCO) PRATELEIRAS, 01 (UM) CHAPÉU E 02 (DUAS) LATERAIS	

Giovane Sardi
Assessor da Presidência
Patrimônio

Total de Bens Organograma: 14

Total Líquido Organograma: 7552.96

Roberta Barbieri
ROBERTA DOS REIS BARBIERI
Responsável



ESTADO DO RIO GRANDE DO SUL
CAMARA MUNICIPAL DE VEREADORES - CAPAO DA CANOA

Avenida Rudá, 745 - Centro - Capão da Canoa - RS
CEP: 95555-000 CNPJ: 05.082.233/0001-02 Telefone: (51) 3625-1132
E-mail: protocolo@cmcc.rs.gov.br Site: /cmcc.rs.gov.br/

Controle de bens por Organograma (Resumido)

Período: 01/01/2023 até 28/11/2023

Organograma: 0100100001 - CAMARA DE VEREADORES DE CAPAO DA CANOA

Placa	Aquisição	Descrição
1878	16/05/2023	CÂMERA FULL HD COLOR BULLET
1904	26/06/2023	MONITOR LED 29" WL500 LG
1931	20/11/2023	ACCESS POINT UBIQUITI UNIFI UAP-AC-PRO
1934	21/11/2023	CONJUNTO COMPLETO COM QUATRO BANDEIRAS, MASTROS E BASE QUADRIPÉ

Sinh / SCSAS

Giovane Sardi
Assessor da Presidência
Patrimônio

Total de Bens Organograma: 4

Total Líquido Organograma: 10823.19

LUCIENE CRISTINA NASCIMENTO

Responsável



ESTADO DO RIO GRANDE DO SUL
CAMARA MUNICIPAL DE VEREADORES - CAPAO DA CANOA

Avenida Rudá, 745 - Centro - Capão da Canoa - RS
CEP: 95555-000 CNPJ: 05.082.233/0001-02 Telefone: (51) 3625-1132
E-mail: protocolo@cmcc.rs.gov.br Site: /cmcc.rs.gov.br/

Controle de bens por Organograma (Resumido)

Período: 01/01/2023 até 28/11/2023

Organograma: 0100100001 - CAMARA DE VEREADORES DE CAPAO DA CANOA

Placa	Aquisição	Descrição
1879	16/05/2023	CÂMERA FULL HD COLLOR BULLET
1880	16/05/2023	CÂMERA FULL HD COLLOR BULLET
1881	16/05/2023	CÂMERA FULL HD COLLOR BULLET
1882	16/05/2023	CÂMERA FULL HD COLLOR BULLET
1883	16/05/2023	CÂMERA FULL HD COLLOR BULLET
1884	16/05/2023	CÂMERA FULL HD COLLOR BULLET

PATÍO

Giovane Sardi
Assessor de Presidência
Patrimônio

Total de Bens Organograma: 6

Total Líquido Organograma: 1495.44

Luciene Cristina Nascimento
LUCIENE CRISTINA NASCIMENTO

Responsável



**ESTADO DO RIO GRANDE DO SUL
CAMARA MUNICIPAL DE VEREADORES - CAPAO DA CANOA**

Avenida Rudá, 745 - Centro - Capão da Canoa - RS
CEP: 95555-000 CNPJ: 05.082.233/0001-02 Telefone: (51) 3625-1132
E-mail: protocolo@cmcc.rs.gov.br Site: /cmcc.rs.gov.br/

Página: 1 / 2
28/11/2023

Controle de bens por Organograma (Resumido)

Período: 01/01/2023 até 28/11/2023

Organograma: 0100100001 - CAMARA DE VEREADORES DE CAPAO DA CANOA

Placa	Aquisição	Descrição	Centro/ADM.
1885	16/05/2023	DVR HIKVISION 8 CANAIS FULL HD ANALÍTICO E HD 1TB	CENTRO/ADM.

Giovane Sardi
Assessor da Presidência
Patrimônio

Total de Bens Organograma: 1

Total Líquido Organograma: 1428,38

LUCIENE CRISTINA NASCIMENTO
Responsável



ESTADO DO RIO GRANDE DO SUL
CAMARA MUNICIPAL DE VEREADORES - CAPAO DA CANOA

Avenida Rudá, 745 - Centro - Capão da Canoa - RS
CEP: 95555-000 CNPJ: 05.082.233/0001-02 Telefone: (51) 3625-1132
E-mail: protocolo@cmcc.rs.gov.br Site: /cmcc.rs.gov.br/

Página: 1 / 2

28/11/2023

Controle de bens por Organograma (Resumido)

Período: 01/01/2023 até 28/11/2023

Organograma: 0100100001 - CAMARA DE VEREADORES DE CAPAO DA CANOA

Placa	Aquisição	Descrição
1907	27/06/2023	COMPUTADOR LENOVO NEO 50S PN 11T000C2BO - WINDOWS 11 PRO

Directoria

Giovane Sardi
Assessor da Presidência
Patrimônio

Total de Bens Organograma: 1

Total Líquido Organograma: 3578.48

LUCIENE CRISTINA NASCIMENTO

Responsável



ESTADO DO RIO GRANDE DO SUL
CAMARA MUNICIPAL DE VEREADORES - CAPAO DA CANOA

Avenida Rudá, 745 - Centro - Capão da Canoa - RS
CEP: 95555-000 CNPJ: 05.082.233/0001-02 Telefone: (51) 3625-1132
E-mail: protocolo@cmcc.rs.gov.br Site: /cmcc.rs.gov.br/

Controle de bens por Organograma (Resumido)

Período: 01/01/2023 até 29/12/2023

Organograma: 0100100001 - CAMARA DE VEREADORES DE CAPAO DA CANOA

Placa	Aquisição	Descrição
1932	20/11/2023	ACCESS POINT UBIQUITI UNIFI UAP-AC-PRO

Protocolo

Total de Bens Organograma: 1

Total Líquido Organograma: 1032.28

JEAN MAICON PEDROLLO MENGUE

Responsável



ESTADO DO RIO GRANDE DO SUL
CAMARA MUNICIPAL DE VEREADORES - CAPAO DA CANOA

Avenida Rudá, 745 - Centro - Capão da Canoa - RS
CEP: 95555-000 CNPJ: 05.082.233/0001-02 Telefone: (51) 3625-1132
E-mail: protocolo@cmcc.rs.gov.br Site: /cmcc.rs.gov.br/

Página: 1 / 2
29/12/2023

Controle de bens por Organograma (Resumido)

Período: 01/01/2023 até 29/12/2023

Organograma: 0100100001 - CAMARA DE VEREADORES DE CAPAO DA CANOA

Placa	Aquisição	Descrição
1877	06/04/2023	LAVAROUPA ELECTROLUX LES09 8,5KG 127V

Cozinha

Total de Bens Organograma: 1

Total Líquido Organograma: 1693.33

Bernadete Rodrigues de Matos

BERNADETE RODRIGUES DE MATOS

Responsável



Estado do Rio Grande do Sul
Câmara Municipal de vereadores de Capão da Canoa

**12 – Documentos de Baixa (Laudos, Fotos e Ciência da
Comissão de Patrimônio)**

Giovane Sardi
Assessor da Presidência
Patrimônio



Giovane Sardi
Assessor da Presidência
Patrimônio



Estado do Rio Grande do Sul
Câmara Municipal de vereadores de Capão da Canoa

Senhor Presidente,

Solicito, juntamente com a Comissão de Patrimônio da CMCC, autorização do envio de bens com defeito, estragados, sem conserto, obsoletos que se encontram no depósito do Patrimônio ao Setor de Patrimônio da Prefeitura, A/C do Sr. Jardel Roldão, para descarte, doações ou outros fins. Obs.: Os bens estão nesse documento, abaixo citados.

- 42 - PROC. AMD SEMPRON 3000+ AM2, MOTHER FOXCOM 761GXM2 MA- RS2
- 557 - MONITOR 18.5" LG FLATRON W1943SE - PF
- 742 - MONITOR 19" ACER X193W S . ETLISM08062006002A99801
- 745 - MONITOR 19" ACER X193W S . ETLISM08062004005489801
- 764 - PROCESSADOR COM NUCLEO DUPLO DE 3GIGAHERTZ
- 842 - PC WORK PAUTA-13 2100/4G/500GB/GDVD/KITTEC
- 876 - COPIADORA MULTIFUNCIONAL LASER HP MODELO JET 1020
- 909 - COMPUTADOR MEMÓRIA RAM 4GB, PROCESSADOR INTEL I3
- 1564 - COMPUTADOR MARCA HP PRODESK PRO MICRO TORRE 310W
- 1566 - COMPUTADOR MARCA HP PRODESK PRO MICRO TORRE 310W
- 748 - NOTEBOOK LG R580-E.BA33P1 CPU: INTEL PENTIUM T440C (2,20GHZ
- 68 - APARELHO DE AR CONDICIONADO SPLIT ELECTROLUX 30.000 BTUS
- 301 - AR CONDICIONADO ELETROLUX 7200 SPLIT 9000BTUS
(SEM PLACA) - AR COND. 9000BTUS MIDEA MOD 42MDQA099M5
- 891 - AR CONDICIONADO SPLIT 9.000 BTUS CONSUL
- 409 - AR CONDICIONADO SPLIT 24000 BTUS
- 110 - MESA 1,00 X 0,75 X 0,75 M 2 GAVETAS
- 378 - MESA OVALADA COM FORMICA 4,00 X 1,20 m.
- 1036 - FOGÃO NA MARCA FISCHER MODELO COOKTOP COM 4 QUEIMADORES
- 1298 ARMÁRIO NICHOS COM CHAVE EM MEDF NA COR CINZA 40X46X20
- 1299 - ARMÁRIO NICHOS COM CHAVE EM MEDF NA COR CINZA 40X30X20 CM.
- 1300 - ARMÁRIO NICHOS COM CHAVE EM MEDF NA COR CINZA 30X32X25
- 1813 - VENTILADOR CADENSE EROS COL VTR869 40CM 110V
- 1814 - VENTILADOR CADENSE EROS COL VTR869 40CM 220V
- 994 - CADEIRA GIROFLEX MODELO SECRETARIA S/BRAÇOS ESTRUTURA DE FERRO
- 1231 - CADEIRA GIRATÓRIA DIRETOR, ESTRUTURA EM AÇO COM REGULAGEM
- 1808 - PÚLPITO PARA MONITOR - MDF MELANINA CINAMOMO
- 1515 - POLTRONA GIRATÓRIA DIRETOR ESPALDAR MÉDIO
- 1465 - POLTRONAS COM PRANCHETAS ESCAMOTIAVEL COM GRADE
- 1230 - CADEIRA GIRATÓRIA DIRETOR, ESTRUTURA EM AÇO COM REGULAGEM
- 1860 - LAVA ROUPAS 4KGLIS 110 V- WANKE
(SEM PLACA) - TV 20" SEMP LUMINA

Giovane Sardi
Assessor da Presidência
Patrimônio

Av. Rudá nº 745 – Zona Nova – Capão da Canoa – RS – CEP: 95555-000
Fone/Fax: (51) 3625-5055 – www.cmcc.rs.gov.br – camara@cmcc

Giovane Sardi
Assessor da Presidência
Patrimônio



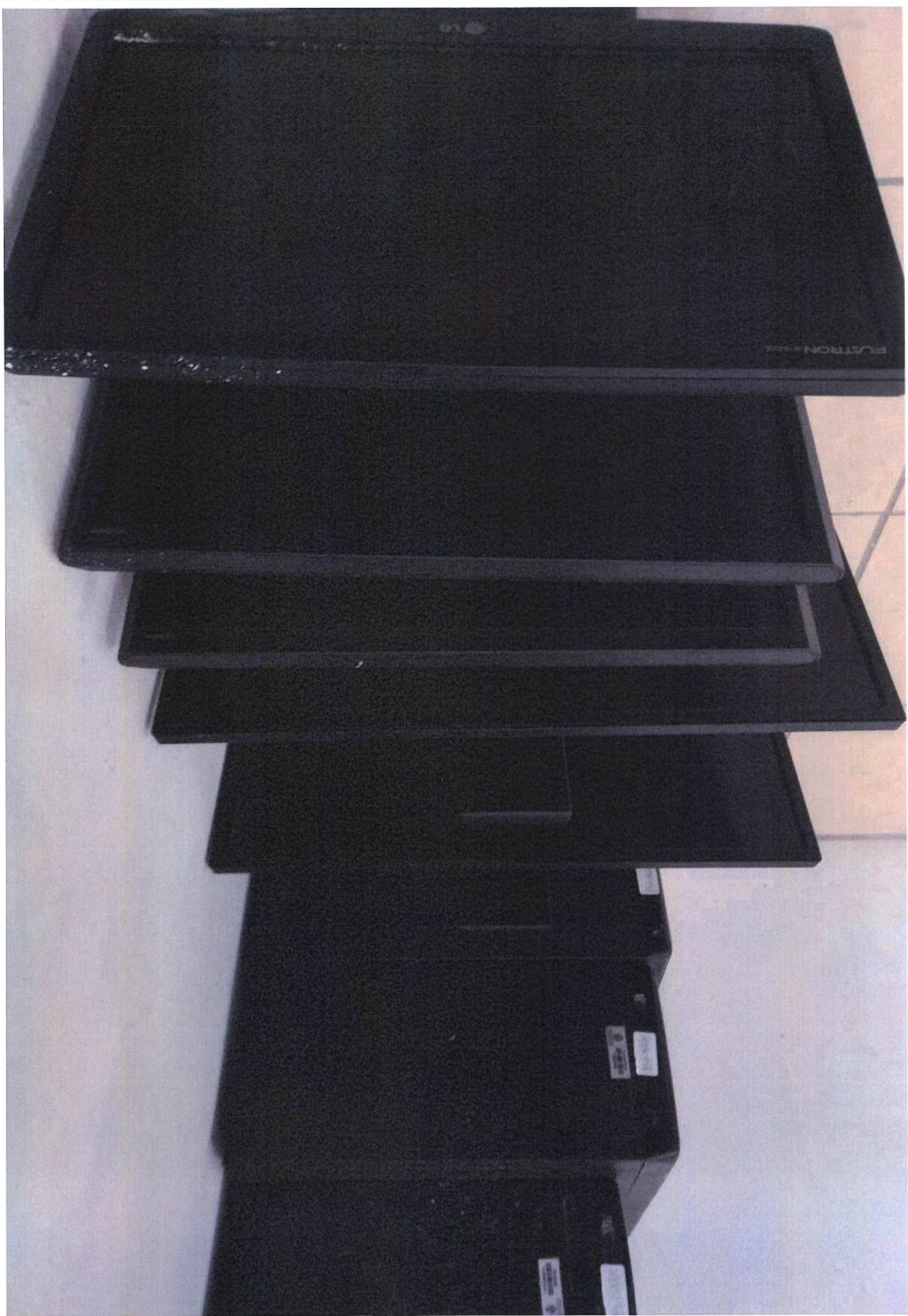





A. S. Vargas Teixeira - ME

CNPJ 00.867.230/0001-52

Av. Central, 2000 - Capão da Canoa - RS
(51) 98404-2593

ALEX
Informática

Capão da Canoa/RS, 06 de Dezembro de 2023.

A
Câmara Municipal de Capão da Canoa - RS
Capão da Canoa - RS

LAUDO TÉCNICO DE EQUIPAMENTO DE INFORMÁTICA.

Abaixo segue relação de itens de informática que estão obsoletos ou danificados, que não tem mais uso atualmente, que podem ser descartados como sucata:

NR PATR - Descrição

42 MONITOR 19" ACER X193W S/N. ETLSM08062004005489801
557 MONITOR 18.5" LG FLATRON W1943SE - PF
742 MONITOR 19" ACER X193W
764 PROCESSADOR COM NUCLEO DUPLO DE 3GHZ, 4GB MEMORIA RAM, 500GB DISCO RIGIDO
842 PC WORK PAUTA-13 2100/4GB/500GB
876 HP LASERJET 1020
909 COMPUTADOR MEMORIA RAM 4GB, PROCESSADOR INTEL I3, DISCO RIGIDO 500GB
1564 COMPUTADOR MARCA HP PRODESK PRO MICRO TORRE 310W - PROCESSADOR RYZEN 5 PRO 2400G
MEMORIA 8GB DDR4 DISCO RIGIDO DE 256GB SSD
1566 COMPUTADOR MARCA HP PRODESK PRO MICRO TORRE 310W - PROCESSADOR RYZEN 5 PRO 2400G
MEMORIA 8GB DDR4 DISCO RIGIDO DE 256GB SSD

Alex Teixeira
Técnico



Estado do Rio Grande do Sul
Câmara Municipal de vereadores de Capão da Canoa

Solicito junto à Comissão de Patrimônio dessa Casa Legislativa, a Câmara Municipal de Vereadores de Capão da Canoa, com ciência do Presidente e da Diretora, a baixa dos bens abaixo descritos nesse documento e por não funcionar mais, segundo os laudos dos técnicos anexos, por não ter mais uso e por serem obsoletos, solicitamos que sejam encaminhados ao depósito da prefeitura aqui de Capão da Canoa para descarte ou doações.

- 68 - AR COND. SPLIT ELECTROLUX 30.000 BTUS
- 301 - AR COND. SPLIT 9000 BTUS ELECTROLUX
- 0000 - AR COND. 9000 BTUS MARCA MIDEA MOD. 42MDQA09M5 (S/P)
- 891 - AR COND. SPLIT 9000 BTUS CONSUL
- 110 - MESA 1,00 X 0,75 X 0,75 M 2 GAVETAS
- 748 - NOTEBOOK LG R580-E.BA33P1
- 1036 - FOGÃO NA MARCA FISCHER MODELO COOKTOP COM 4 QUEIMADORES
- 1298 - ARMÁRIO NICHÔ COM CHAVE EM MEDF NA COR CINZA 40X46X20
- 1299 - ARMÁRIO NICHÔ COM CHAVE EM MEDF NA COR CINZA 40X46X20
- 1300 - ARMÁRIO NICHÔ COM CHAVE EM MEDF NA COR CINZA 40X46X20
- 1814 - VENTILADOR CADENSE EROS COL VTR869 40CM 220V
- 1813 - VENTILADOR CADENSE EROS COL VTR869 40CM 110V
- 994 - CADEIRA GIROFLEX MODELO SECRETARIA S/BRAÇOS ESTRUTURA DE FERRO
- 1231 - CADEIRA GIRATÓRIA DIRETOR, ESTRUTURA EM AÇO

Capão da Canoa, 30 de Janeiro de 2023.

CÂMARA MUNICIPAL DE CAPÃO DA CANOA / RS
PROTOCOLADO

EM 30/01/2023 14:24h

Câmara Municipal de Capão da Canoa/RS
Emeriana da Silva
Assessora Parlamentar

Ademair Duarte
PRESIDENTE DA CMCC

Giovane Sardi
PATRIMÔNIO
Luciene Nascimento
Diretora

JEAN MENGUE
PRESIDENTE DA COMISSÃO DE PATRIMÔNIO

Instaladora Bauer

Climatização

CNPJ 27.014.221/0001-75

51 99872-2684

51 99973.7791

- ✓ Instalação
- ✓ Pré-Instalação
- ✓ Manutenção
- ✓ Instalação Elétrica

Rua São Luiz, nº 93 - Santa Luzia
Capão da Canoa-RS

ORÇAMENTO

PEDIDO

Nome: Câmara Municipal de Capão da Canoa

End. Av. Rudô Nº 745

Telefone: _____

Condições de Pagto: _____

Data da Emissão: 31 de Janeiro de 20 23

QUANT.	DISCRIMINAÇÃO	R. UNIT.	TOTAL
01	Ar condicionado split Electrolux 9.000 BTUS (placa 301) - Bem que não fun- ciona mais, placa queimada.		
01	Ar condicionado split 9.000 BTUS Midea modelo 42MDQA09MS com defeito.		
01	Ar condicionado split Consul 9.000 BTUS (placa 891) - Defeito na placa.		
01	Ar condicionado split 30.000 BTUS Electrolux (placa 68) - Defeito na placa, não funciona mais.		

TOTAL R\$

Cliente

Giovane Sardi
Assessor da Presidência
Patrimônio

Gráfica Roma 3625-2182



Estado do Rio Grande do Sul
Câmara Municipal de vereadores de Capão da Canoa

O bem relacionado nesse documento, o **NOTEBOOK LG R580-E.BA3391, PLACA DE PATRIMÔNIO DE NÚMERO 748, QUE ESTAVA SOB RESPONSABILIDADE DO VEREADOR JOEL NOVASKI (PARDAL)**, foi considerado inservível por estar com defeito segundo o laudo do técnico Sr. Alex Teixeira, da empresa A. S. Vargas Teixeira ME e não tem mais uso, podendo ser descartado e, portanto, solicito junto à comissão de patrimônio desta Casa Legislativa, que seja baixado do patrimônio. Câmara de Vereadores de Capão da Canoa - RS, dia 18 de janeiro de 2023.

Sem mais, obrigado!

PRESIDENTE DA CMCC

DIRETORA

Giovane Sardi
Assessor da Presidência
Patrimônio

Capão da Canoa, 18 de Janeiro de 2023.

A. S. Vargas Teixeira - ME

CNPJ 00.867.230/0001-52

Av. Central, 2000 - Capão da Canoa - RS
(51) 98404-2593

ALEX
Informática

Capão da Canoa/RS, 18 de Janeiro de 2023.

A
Câmara Municipal de Capão da Canoa - RS
Capão da Canoa - RS

LAUDO TÉCNICO DE EQUIPAMENTO DE INFORMÁTICA.

Abaixo segue relação de itens de informática que estão obsoletos ou danificados, que não tem mais uso atualmente, que podem ser descartados como sucata:

NR PATR - Descrição

748 NOTEBOOK LG R580-E.BA33P1

Alex Teixeira
Técnico

Giovane Sardi
Assessor da Presidência
Patrimônio

Núm.baixa	Código	Descrição	Dt.aquisição	Dt.baixa	Dt.Estorno	Conta	Órgão	C.de custos	Motivo	Valor
1041	748	<p>NOTEBOOK LG R580-E.BA33P1 CPU: INTEL PENTIUM T440C (2,20GHZ). LCD: FINE BRIGHT 15,6 (39,62cm) HD LED LCD. VIDEO: MOBILE INTEL GMA 4500M. MEMORIA: 2GB + 1GB DDR3. HDD: 320GB SATA HDD. ODD: DVD SUPER MULTI (DL). WIRED LAN: GIGABIT INTEGRATED FAST ETHERNET. WIRE LESS: 802.11 b/g/n. BLUE TOOTH: V2.0 + EDR. MOUSE S/FIO + MALETA S/N: 004BZYM007658</p>	19/05/2010	18/01/2023		12311020200	1		1 APARELHO COM DEFEITO	106,55
<p>Total Geral das Baixas com Estorno: 0,00</p> <p>Total Geral das Baixas: 106,55</p>										

Giovane Sardi
 Assessor de Prestação de Serviços

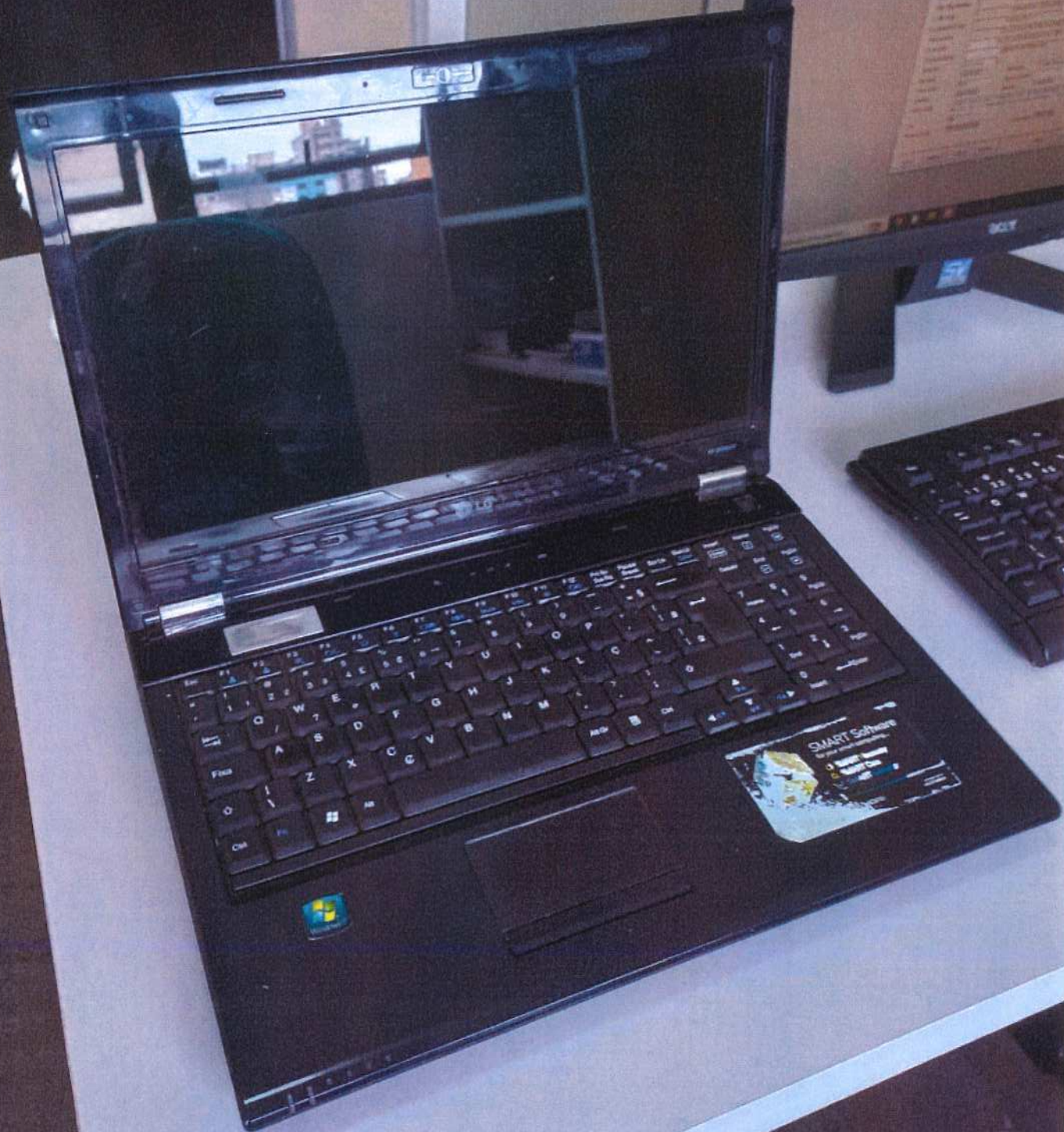



RESOLUÇÃO 316 - ANATEL
Este equipamento opera em caráter permanente, não sendo necessário alocar frequência específica para sua utilização, exceto as necessárias para a emissão de sinais de controle e para a identificação do equipamento.

LG
Sempre de atendimento SAC ao consumidor: 4004 5400
Cabeça de Linha: 0800 707 5434
W.W.W. L.G. E L.E. B.R.
EM CASO DE DÚVIDA, CONSULTE NOSSO BAO

ANATEL
Agência Nacional de Telecomunicações
1529-08-1949
(0110)78932-998004 FR

ANATEL
Agência Nacional de Telecomunicações
Modelo: RT2700E
2565-08-4419
(0110)78932998004

OS 5162

Microsoft
Linha 0800 707 5434

LG

Modelo	RT2700E
Classificação	CEB 02
Proteção por	US Electronic de São Paulo Ltda
Atendimento	1913-2770 A. S. S. A.

CE, FCC, S, etc.

Compre com consciência

Microsoft

Microsoft is a registered trademark of Microsoft Corporation in the United States and other countries.

Microsoft Office is a registered trademark of Microsoft Corporation in the United States and other countries.

Microsoft Word is a registered trademark of Microsoft Corporation in the United States and other countries.

Microsoft Excel is a registered trademark of Microsoft Corporation in the United States and other countries.

Microsoft PowerPoint is a registered trademark of Microsoft Corporation in the United States and other countries.

Microsoft Access is a registered trademark of Microsoft Corporation in the United States and other countries.

Microsoft Outlook is a registered trademark of Microsoft Corporation in the United States and other countries.

Microsoft Internet Explorer is a registered trademark of Microsoft Corporation in the United States and other countries.

Microsoft Edge is a registered trademark of Microsoft Corporation in the United States and other countries.

Microsoft Windows is a registered trademark of Microsoft Corporation in the United States and other countries.

Microsoft Windows 10 is a registered trademark of Microsoft Corporation in the United States and other countries.

Microsoft Windows 8.1 is a registered trademark of Microsoft Corporation in the United States and other countries.

Microsoft Windows 7 is a registered trademark of Microsoft Corporation in the United States and other countries.

Microsoft Windows Vista is a registered trademark of Microsoft Corporation in the United States and other countries.

Microsoft Windows XP is a registered trademark of Microsoft Corporation in the United States and other countries.

Microsoft Windows 2000 is a registered trademark of Microsoft Corporation in the United States and other countries.

Microsoft Windows 98 is a registered trademark of Microsoft Corporation in the United States and other countries.

Microsoft Windows 95 is a registered trademark of Microsoft Corporation in the United States and other countries.

Microsoft Windows 3.11 is a registered trademark of Microsoft Corporation in the United States and other countries.

Microsoft Windows 3.1 is a registered trademark of Microsoft Corporation in the United States and other countries.

Microsoft Windows 3.0 is a registered trademark of Microsoft Corporation in the United States and other countries.

Microsoft Windows 2.11 is a registered trademark of Microsoft Corporation in the United States and other countries.

Microsoft Windows 2.1 is a registered trademark of Microsoft Corporation in the United States and other countries.

Microsoft Windows 1.0 is a registered trademark of Microsoft Corporation in the United States and other countries.

Microsoft Windows is a registered trademark of Microsoft Corporation in the United States and other countries.

Microsoft Windows 10 is a registered trademark of Microsoft Corporation in the United States and other countries.

Microsoft Windows 8.1 is a registered trademark of Microsoft Corporation in the United States and other countries.

Microsoft Windows 7 is a registered trademark of Microsoft Corporation in the United States and other countries.

Microsoft Windows Vista is a registered trademark of Microsoft Corporation in the United States and other countries.

Microsoft Windows XP is a registered trademark of Microsoft Corporation in the United States and other countries.

Microsoft Windows 2000 is a registered trademark of Microsoft Corporation in the United States and other countries.

Microsoft Windows 98 is a registered trademark of Microsoft Corporation in the United States and other countries.

Microsoft Windows 95 is a registered trademark of Microsoft Corporation in the United States and other countries.

Microsoft Windows 3.11 is a registered trademark of Microsoft Corporation in the United States and other countries.

Microsoft Windows 3.1 is a registered trademark of Microsoft Corporation in the United States and other countries.

Microsoft Windows 3.0 is a registered trademark of Microsoft Corporation in the United States and other countries.

Microsoft Windows 2.11 is a registered trademark of Microsoft Corporation in the United States and other countries.

Microsoft Windows 2.1 is a registered trademark of Microsoft Corporation in the United States and other countries.

Microsoft Windows 1.0 is a registered trademark of Microsoft Corporation in the United States and other countries.

Microsoft Windows is a registered trademark of Microsoft Corporation in the United States and other countries.

Microsoft Windows 10 is a registered trademark of Microsoft Corporation in the United States and other countries.

Microsoft Windows 8.1 is a registered trademark of Microsoft Corporation in the United States and other countries.

Microsoft Windows 7 is a registered trademark of Microsoft Corporation in the United States and other countries.

Microsoft Windows Vista is a registered trademark of Microsoft Corporation in the United States and other countries.

Microsoft Windows XP is a registered trademark of Microsoft Corporation in the United States and other countries.

Microsoft Windows 2000 is a registered trademark of Microsoft Corporation in the United States and other countries.

Microsoft Windows 98 is a registered trademark of Microsoft Corporation in the United States and other countries.

Microsoft Windows 95 is a registered trademark of Microsoft Corporation in the United States and other countries.

Microsoft Windows 3.11 is a registered trademark of Microsoft Corporation in the United States and other countries.

Microsoft Windows 3.1 is a registered trademark of Microsoft Corporation in the United States and other countries.

Microsoft Windows 3.0 is a registered trademark of Microsoft Corporation in the United States and other countries.

Microsoft Windows 2.11 is a registered trademark of Microsoft Corporation in the United States and other countries.

Microsoft Windows 2.1 is a registered trademark of Microsoft Corporation in the United States and other countries.

Microsoft Windows 1.0 is a registered trademark of Microsoft Corporation in the United States and other countries.

Microsoft Windows is a registered trademark of Microsoft Corporation in the United States and other countries.



Estado do Rio Grande do Sul
Câmara Municipal de vereadores de Capão da Canoa

Solicito junto à Comissão de Patrimônio dessa Casa Legislativa, a Câmara Municipal de Vereadores de Capão da Canoa, com ciência do Presidente e da Diretora, a baixa do bem abaixo descrito nesse documento e por não funcionar mais, segundo o laudo técnico anexo, por não ter mais uso e por serem obsoletos.

745 - MONITOR 19" ACER X193W S/N. ETL5M08062004005489801

CÂMARA MUNICIPAL DE CAPÃO DA CANOA / RS
PROTOCOLADO

EM 09 / 02 / 2023
17.41h

Câmara Municipal de Capão da Canoa/RS
Emeriana da Silva
Assessora Parlamentar

Capão da Canoa, 08 de Janeiro de 2023.

Ademar Duarte
PRESIDENTE DA CMCC

Giovane Sardi
PATRIMÔNIO
Luciene Nascimento
Diretora

JEAN MENGUE
PRESIDENTE DA COMISSÃO DE PATRIMÔNIO



Giovane Sardi
Assessor da Presidência
Patrimônio

acer

LCD Monitor

Model No.

X193W A

Version

X193W Abd

Power Rating

AC 100-240Vac~50/60Hz 1.5A

Regulatory Type

ADAM

Part Number

ET.CX3WP.004

Mfg Date

January 2010

Serial Number

ETLAM08062004005489801



UPC:



0 99802 23049 4

SNID: 00400135298

CAUTION!

DO NOT REMOVE THE COVER!
SERIOUS ELECTRICAL SHOCK
HAZARDS EXIST INSIDE THIS DISPLAY

Apparatet må tilkoples jordet stikkontakt.
Apparaten skall anslutas till jordat nätuttag.
Lamp(s) Contain Mercury, Dispose Properly.

Q40G19N-786-8A XY



E135689
US I.T.E.
1K81



ENVISION Indústria de Produtos
Eletrônicos Ltda.
C.N.P.J.: 04.176.689/0003-22
Indústria Brasileira



Câmara Municipal
de Vereadores de
CAPOÃO DA CANOÁ

PATRIMÔNIO



000745

Núm.baixa	Código	Descrição	Dt.aquisição	Dt. baixa	Dt. Estorno	Conta	Órgão	C. de custos	Motivo	Valor
1053	745	MONITOR 19" ACER X193W S/N. ETL5M08062004005489801	19/05/2010	08/02/2023		12311020200	1		1 APARELHO COM DEFEITO. SEM CONI	148,50
Total Geral das Baixas com Estorno: 0,00										
Total Geral das Baixas: 148,50										

Giovane Sardi
Assessor da Presidência
Patrimônio

A. S. Vargas Teixeira - ME

CNPJ 00.867.230/0001-52

Av. Central, 2000 - Capão da Canoa - RS
(51) 98404-2593

ALEX
Informática

Capão da Canoa/RS, 09 de Fevereiro de 2023.

A

Câmara Municipal de Capão da Canoa - RS
Capão da Canoa - RS

LAUDO TÉCNICO DE EQUIPAMENTO DE INFORMÁTICA.

Abaixo segue relação de itens de informática que estão obsoletos ou danificados, que não tem mais uso atualmente, que podem ser descartados como sucata:

NR PATR - Descrição

745 MONITOR 19" ACER X193W S/N. ETL5M08062004005489801

Alex Teixeira
Técnico

Giovane Sardi
Assessor da Presidência
Patrimônio



GRM CLIMATIZAÇÃO COMÉRCIO E INSTALAÇÃO DE
AR CONDICIONADO EIRELI

CNPJ: 26.121.980/0001-74
Inscrição Est.: 019.0126.990
AV DOS MUNICÍPIOS 6376 CAMPO BOM/RS

LAUDO TÉCNICO DE CONDENÇÃO AR CONDICIONADO SPLIT

A empresa GRM CLIMATIZAÇÃO COMÉRCIO E INSTALAÇÃO DE AR CONDICIONADO EIRELI com sede na Av. dos Municípios nº 6376, B: Santo Antônio no município de Campo Bom/RS, CNPJ Nº 26.121.980/0001-74, certifica que foi realizado a manutenção do aparelho de ar condicionado tipo split avariado, instalado na Câmara de Vereadores de Capão da Canoa, avenida Rudá nº 745, de propriedade do município de Capão da Canoa/RS segue:

Dados do aparelho:

❖ **Câmara de Vereadores de Capão da Canoa**
Ar condicionado Split
Marca: Agratto
Btu's: 12.000
Patrimônio: 001810

FINALIDADE DO LAUDO: Condenar o uso, equipamento não está funcionando perfeitamente, muito tempo de uso e sem condições de manutenção, peças sem reposição no mercado e obsoleto.

GRAU DE FUNDAMENTAÇÃO E PRECISÃO:

Compressor em trancado e componentes danificados.

RESULTADO DA AVALIAÇÃO E DATA DE REFERÊNCIA: Após a verificação dos problemas apresentados, justifica-se a troca imediata por um aparelho novo em vista de que as mesmas peças não têm reposição no mercado, e relação custo benefício inviável.

Capão da Canoa 03 de abril de 2023

CNPJ 26 * 21.980 0001-74
II _____
Data Assinatura

Luiz Felipe Rubi

Responsável Técnico: Luiz Felipe Rubi – CREA nº RS242735

Giovane Sardi
Assessor da Presidência
Patrimônio

[Signature]

Giovane Sardi
Assessor da Presidência
Patrimônio

AGRATTO

BRASIL
2011

Núm.baixa	Código	Descrição	Dt.aquisição	Dt.baixa	Dt.Estorno	Conta	Órgão	C. de custos	Motivo	Valor
1055	409	AR CONDICIONADO SPLIT 24000 BTUS	07/07/2008	04/04/2023		12311010200	1		1 APARELHO COM DEFEITO	1.205,55
Total Geral das Baixas com Estorno: 0,00										
Total Geral das Baixas: 1.205,55										

Giovane Sardi
Assessor da Presidência
Patrimônio

Luciene C. Nascimento
Diretoria Geral

Câmara Municipal de Capão da Canoa/RS



GRM CLIMATIZAÇÃO COMERCIO E INSTALACAO DE
AR CONDICIONADO EIRELI

CNPJ: 26.121.980/0001-74
Inscrição Est.: 019.0126.990
AV DOS MUNICIPIOS 6376 CAMPO BOM/RS

LAUDO TÉCNICO DE CONDENÇÃO AR CONDICIONADO SPLIT

A empresa GRM CLIMATIZAÇÃO COMÉRCIO E INSTALAÇÃO DE AR CONDICIONADO EIRELI com sede na Av. dos Municípios nº 6376, B: Santo Antônio no município de Campo Bom/RS, CNPJ Nº 26.121.980/0001-74, certifica que foi realizado a manutenção do aparelho de ar condicionado tipo split avariado, instalado na Câmara de Vereadores de Capão da Canoa, avenida Rudá nº 745, de propriedade do município de Capão da Canoa/RS segue:

Dados do aparelho:

❖ **Câmara de Vereadores de Capão da Canoa - Plenário**
Ar condicionado Split
Marca: Fujitsu
Btu's: 24.000
Patrimônio: 0409

FINALIDADE DO LAUDO: Condenar o uso, equipamento não está funcionando perfeitamente, muito tempo de uso e sem condições de manutenção, peças sem reposição no mercado e obsoleto.

GRAU DE FUNDAMENTAÇÃO E PRECISÃO:

Componentes muito danificados por conta de seu tempo de uso, ferrugem.

RESULTADO DA AVALIAÇÃO E DATA DE REFERÊNCIA: Após a verificação dos problemas apresentados, justifica-se a troca imediata por um aparelho novo em vista de que as mesmas peças não têm reposição no mercado, e relação custo benefício inviável.

Capão da Canoa 04 de abril de 2023

CNPJ 26.121.980/0001-74
11 Giovane Sardi
Data Assinatura

Luiz Felipe Rubi

Responsável Técnico: Luiz Felipe Rubi – CREA nº RS242735

Giovane Sardi
Assessor da Presidência
Patrimônio





VENDA
MANUTENÇÃO
INSTALAÇÃO
DE AR CONDICIONADO

99902.6970 / 3303.3869
/climatecoficial

EM DE SERVIÇO Nº0417 DATA 09/10/123

CLIENTE: PREFEITURA / CAMERA DE VEREADORES
CAPAO DA CAROA Nº

E-mail: _____
Telefone: _____ Celular: _____

Quantidade: FUJITSU 24 MICRONS P000409

MANUTENÇÃO INSTALAÇÃO HIGIENIZAÇÃO

DIAGNÓSTICO DO DEFEITO
PLENÁRIO

DESCRIÇÃO	PREÇO UNID.	VALOR TOTAL
MANUTENÇÃO		
CAU DO DE BAIXA		
SER PENTINA FURO DA SEM		
POSSIBILIDADE DE DE CONCRETO		
PAIS EQUIPARA MOTO MUITO		
VELHO NAO PEGA SOL DO		

TOTAL DA NOTA R\$

ACEB
Técnico Responsável

Cliente

Giovane Sardi
Assessor da Presidência
Patrimônio

PATRIMÓNIO
000-409
CENTRO DE INVESTIGACIÃO E
DESENVOLVIMENTO TECNOLÓGICO
DA UNIVERSIDADE FEDERAL DE
PERNAMBUCO

Processo 38/2023

PLACA 301



Giovane Sardi
Assessor da Presidência
Patrimônio

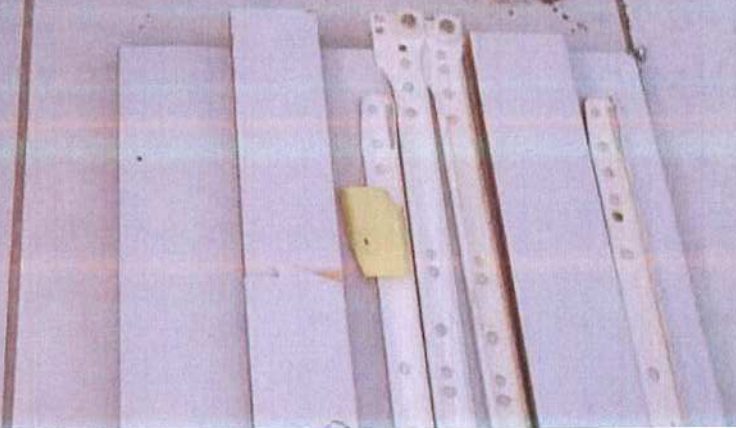



PUCA 891

consul

Giovane Sardi
Assessor da Presidência
Patrimônio

Placa 68

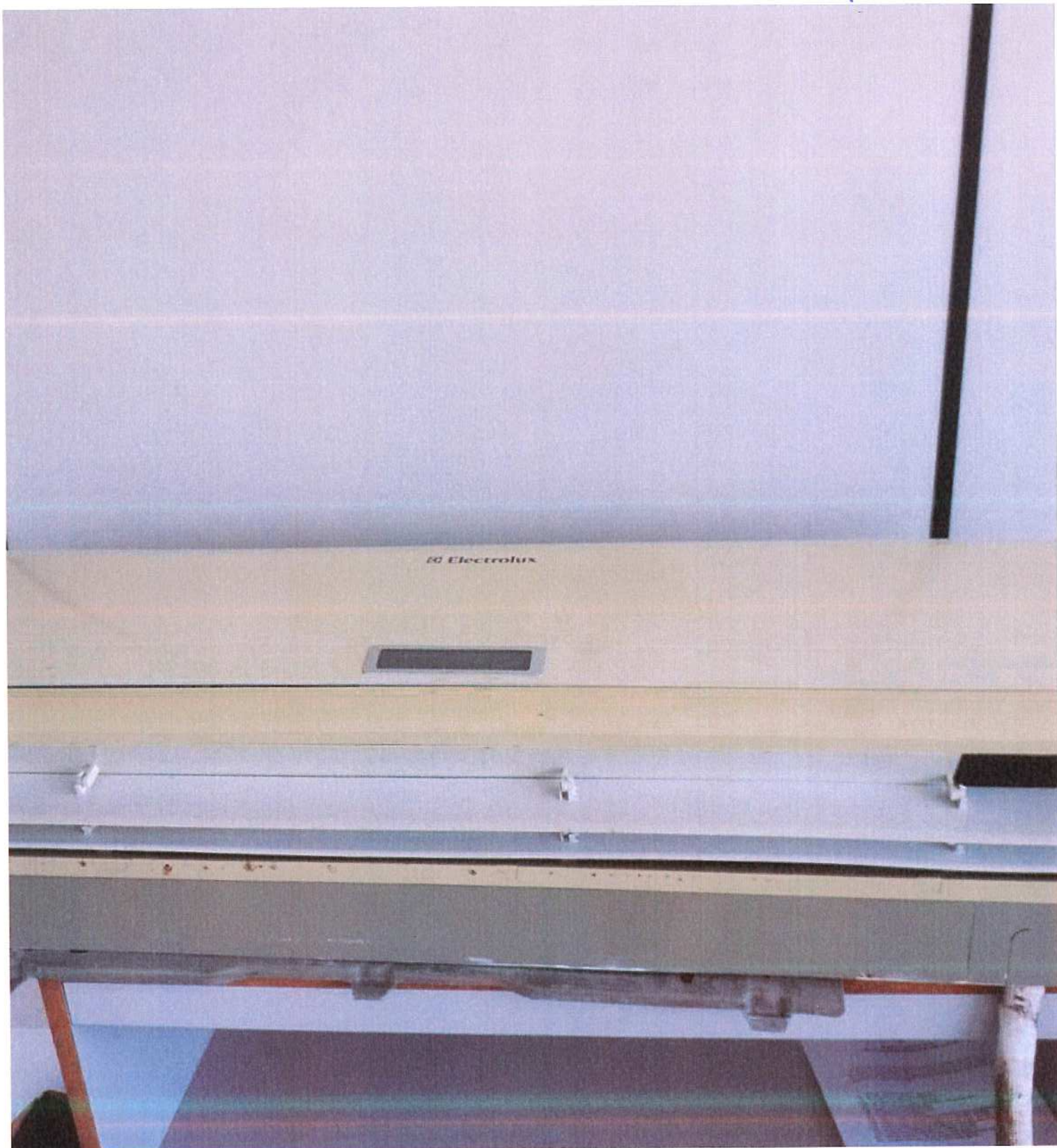

Giovane Sardi
Assessor da Presidência
Patrimônio

Modelo 42MDA09MS (CS/PLACA)



Giovane Sardi
Assessor da Presidência
Patrimônio



Estado do Rio Grande do Sul
Câmara Municipal de vereadores de Capão da Canoa

Solicito junto à Comissão de Patrimônio dessa Casa Legislativa, a Câmara Municipal de Vereadores de Capão da Canoa, com ciência do Presidente e da Diretora, a baixa do VENTILADOR CADENSE EROS COL VTR869 40CM 220V, PATRIMÔNIO DE NÚMERO 1814, que estava na Guarida, sendo usado pelos guardas e por estar queimado, não funciona mais.

Sem mais, obrigado.

Capão da Canoa, 20 de Janeiro de 2023.

Giovane Sardi
Assessor da Presidência
Patrimônio

Giovane Sardi
PATRIMÔNIO

Ademar Duarte
PRESIDENTE DA CMCC

Luciene Nascimento
Diretora



Giovane da Radio
hoje às 16:02





Giovane da Radio
hoje às 16:02

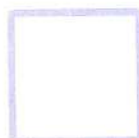

Núm.baixa	Código	Descrição	Dt.aquisição	Dt.baixa	Dt.Estorno	Conta	Órgão	C. de custos	Motivo	Valor
1039	1810	AR CONDICIONADO AGRATTO 12.000 BTUS QUENTE E FRIO C/INST.	16/03/2021	08/12/2022		12311030100	1		1 APARELHO COM DEFEITO	1.523,03
Total Geral das Baixas com Estorno:										0,00
Total Geral das Baixas:										1.523,03



Giovane Sardi
Assessor da Presidência
Patrimônio

[Handwritten signature]

[Handwritten signature]

Câmara Municipal de Capão da Canoa/RS
Luciene C. Nascimento
Diretoria Geral

[Handwritten signature]

Eu, Ademir Santos de Ramos, técnico de máquinas, na empresa Ademir Santos de Ramos com CNPJ 49.890.355/001-92, atesto que a lava roupas 4KG Glis 110v da Wanke está com defeito e conserto é inviável.

Capão da Canoa, 03 de abril de 2023.

Ademir Santos de Ramos
Ademir Santos de Ramos

Giovane Sardi
Assessor da Presidência
Patrimônio



JO GRANDE DO SUL
CÂMARA MUNICIPAL DE VEREADORES - CAPOA DA CANOA

Relação de Bens baixados por ordem de Código

Ítem.baixa	Código	Descrição	Dt.aquisição	Dt.baixa	Dt.Estorno	Conta	Órgão	C.de custos	Motivo	Valor
1054	1860	LAVA ROUPAS 4KGLIS 110 V- WANKE	01/02/2022	03/04/2023		12311030100	1		1- APARELHO COM DEFEITO	423,12
Total Geral das Baixas com Estorno:										0,00
Total Geral das Baixas:										423,12



Giovane Sardi
 Assessor de Patrimônio

[Signature]

[Signature]

Luciana C. Nascimento
 Câmara Municipal de Capoa da Canoa
 Diretora Geral

[Signature]



Giovane Câmara
hoje às 16:15



Giovane Sardi
Assessor da Presidência
Patrimônio



Giovane Câmara
hoje às 16:15

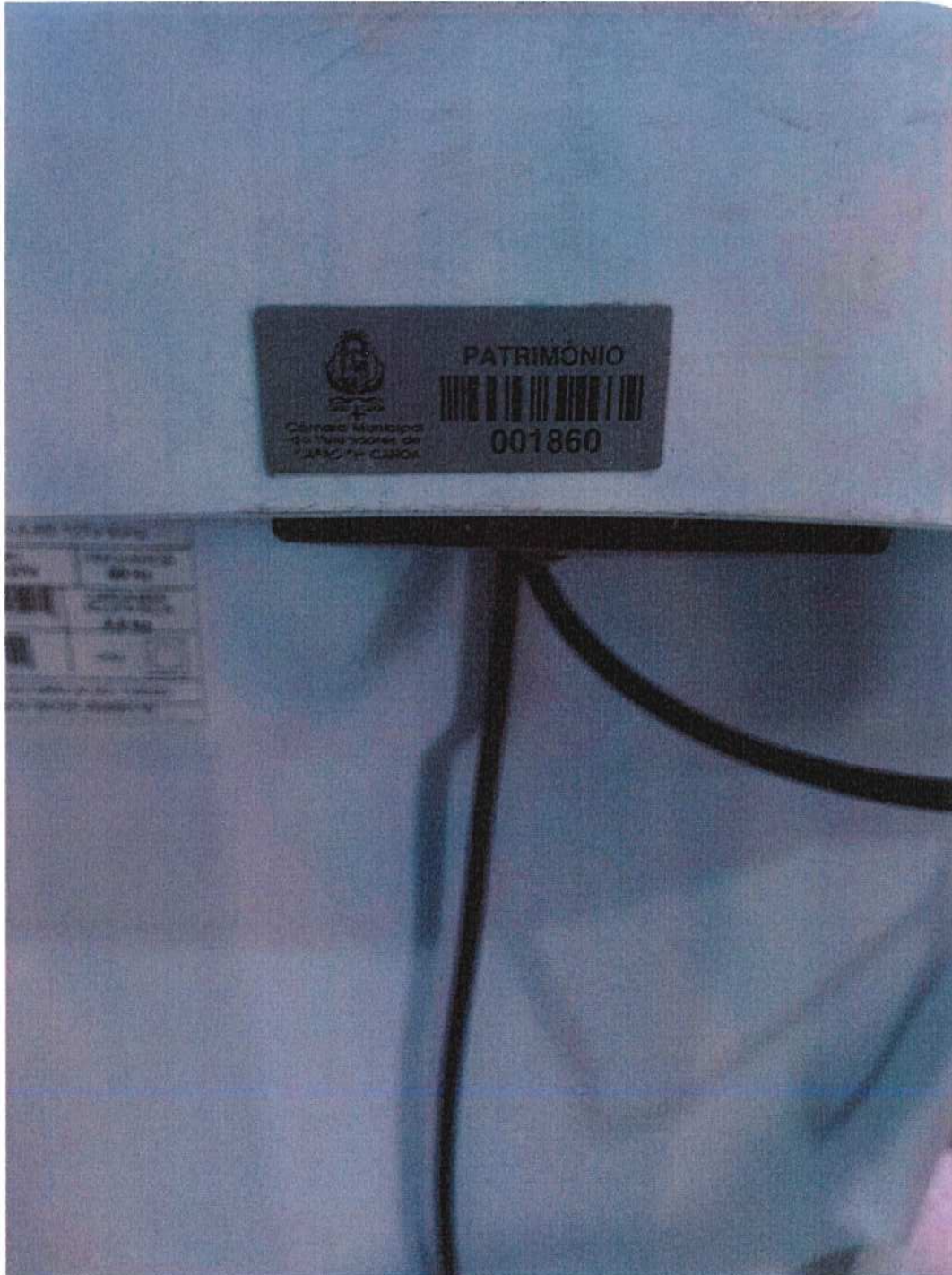

Giovane Sardi
Assessor da Presidência
Patrimônio



ENERGIA

Fabricante: VERITROL
Marca: AGRATTO
Modelo: TCS1170FR4-02
Tipo: HI WALL



Mais eficiente



Menos eficiente

A

Com base nos resultados do ciclo normalizado pelo Inmetro, de 1 hora por dia por mês

22,9 kWh/mês



PROGRAMA BRASILEIRO DE ETIQUETAGEM



Consumo Standby
1,0 (W)

Instituto Brasileiro de Defesa do Consumidor

Nº Registro
003-730/2016

Instruções de instalação e recomendações de uso, Leia o Manual do aparelho

2012/KYZ



PATRIMÔNIO



001810

Comissão Municipal de Verificação de CAPACIDADE DA CARRUA

Giovane Sardi
Assessor da Presidência
Patrimônio

GRANDE DO SUL
MARA MUNICIPAL DE VEREADORES - CAPO DA CANOA

ação de Bens baixados por ordem de Código

i.baixa	Código	Descrição	Dt. aquisição	Dt. baixa	Dt. Estorno	Conta	Órgão	C. de custos	Motivo	Valor
1056	378	MESA OVALADA COM FORMICA 4,00 X 1,20 m.	01/06/2001	06/06/2023		12311030100	1		1 imprestavel	422,01
Total Geral das Baixas com Estorno:										0,00
Total Geral das Baixas:										422,01



Giovane Sardi
Assessor da Presidência
Patrimônio



Estado do Rio Grande do Sul
Câmara Municipal de vereadores de Capão da Canoa

Solicito junto à Comissão de Patrimônio dessa Casa Legislativa, a Câmara Municipal de Vereadores de Capão da Canoa, com ciência da presidência e da direção, a baixa do bem descrito nesse documento, por não ter mais uso e por apresentar muitos cupins, por esse motivo está sem condições de uso. Sendo assim, solicitamos que sejam encaminhados ao depósito da prefeitura do nosso município para descarte ou doação.

378 - MESA OVALADA COM FÓRMICA 4,00 X 1,20m.

Giovane Sardi
Assessor da Presidência
Patrimônio

Capão da Canoa, 06 de junho de 2023.

ADEMAR DUARTE
PRESIDENTE DA CMCC

LUCIENE NASCIMENTO
DIRETORA

GIOVANE SARDI
PATRIMÔNIO

JÉAN MENGUE
PRESIDENTE DA CP

CÂMARA MUNICIPAL DE CAPÃO DA CANOA / RS
PROTOCOLADO

EM 06/06/23
16h08



2



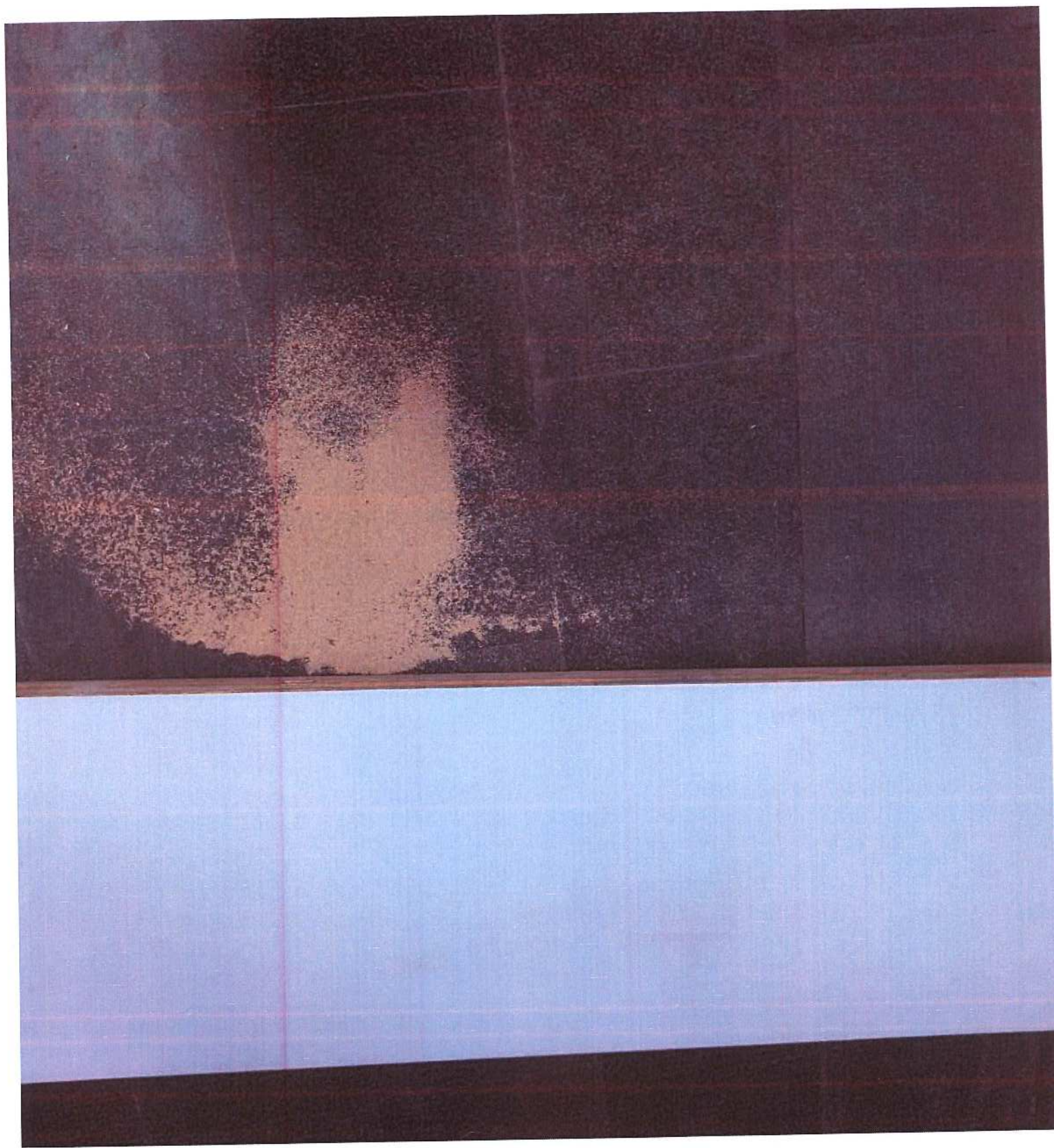

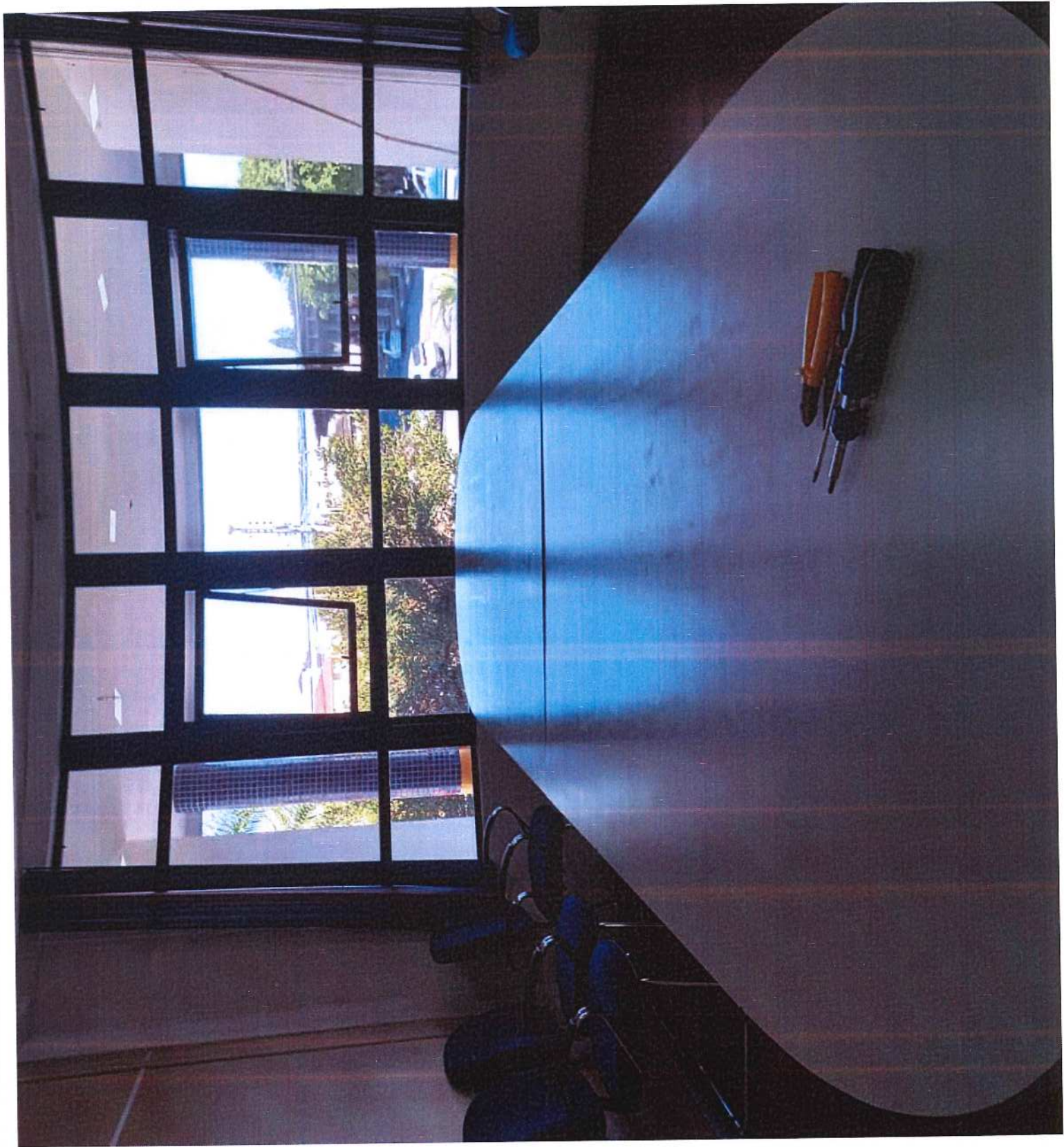



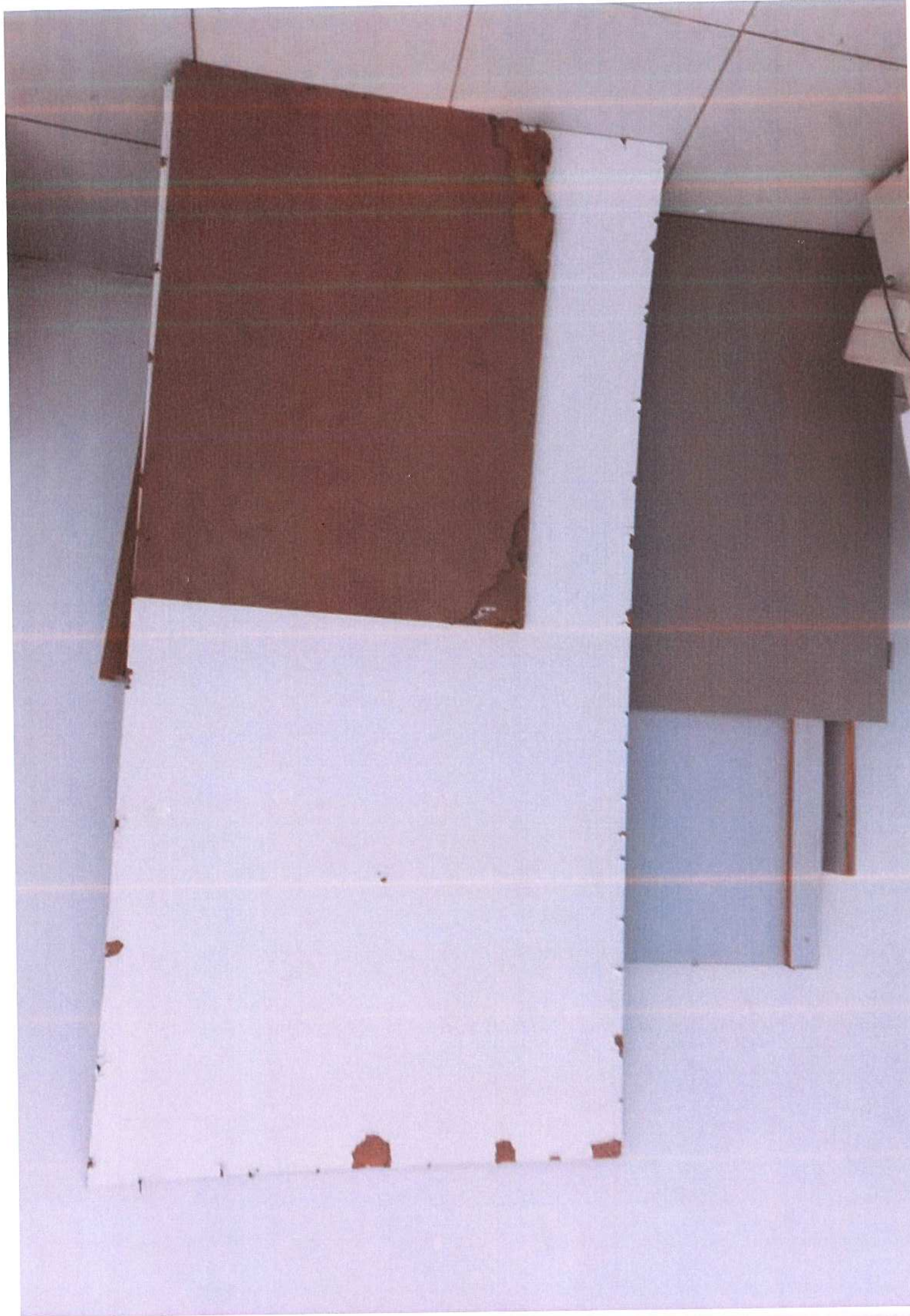





Giovane Sardi
Assessor da Presidência
Patrimônio



Giovane Sardi
Assessor da Presidência
Patrimônio

1298



Giovane Sardi
Assessor da Presidência
Patrimônio



Câmara Municipal
de Vereadores de
CAPO DA CANOÁ

PATRIMÔNIO



001298

Giovane Sardi

Assessor da Presidência
Patrimônio

1299

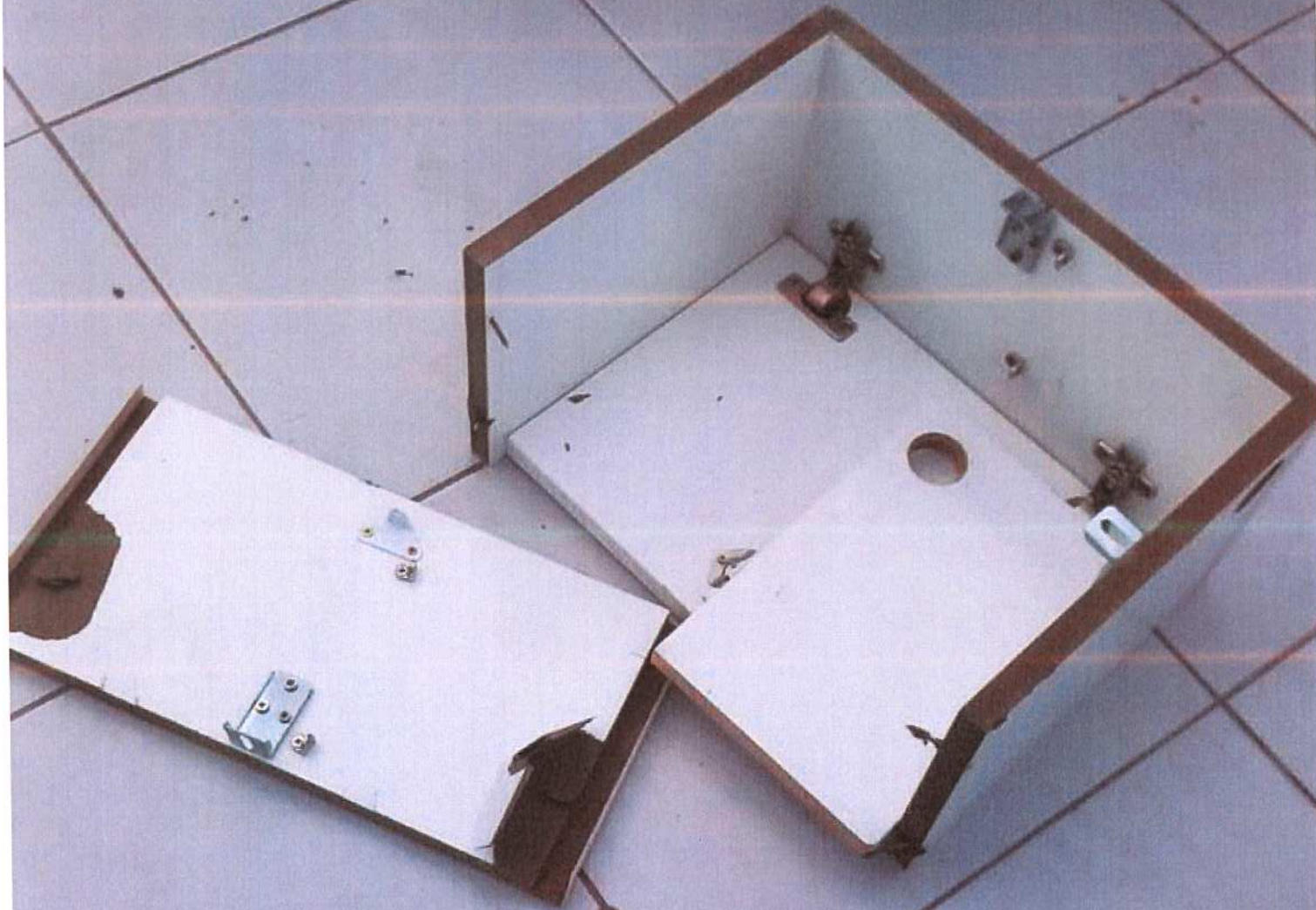



Giovane Sardi
Assessor da Presidência
Patrimônio

Giovane Sardi
Assessor da Presidência
Patrimônio

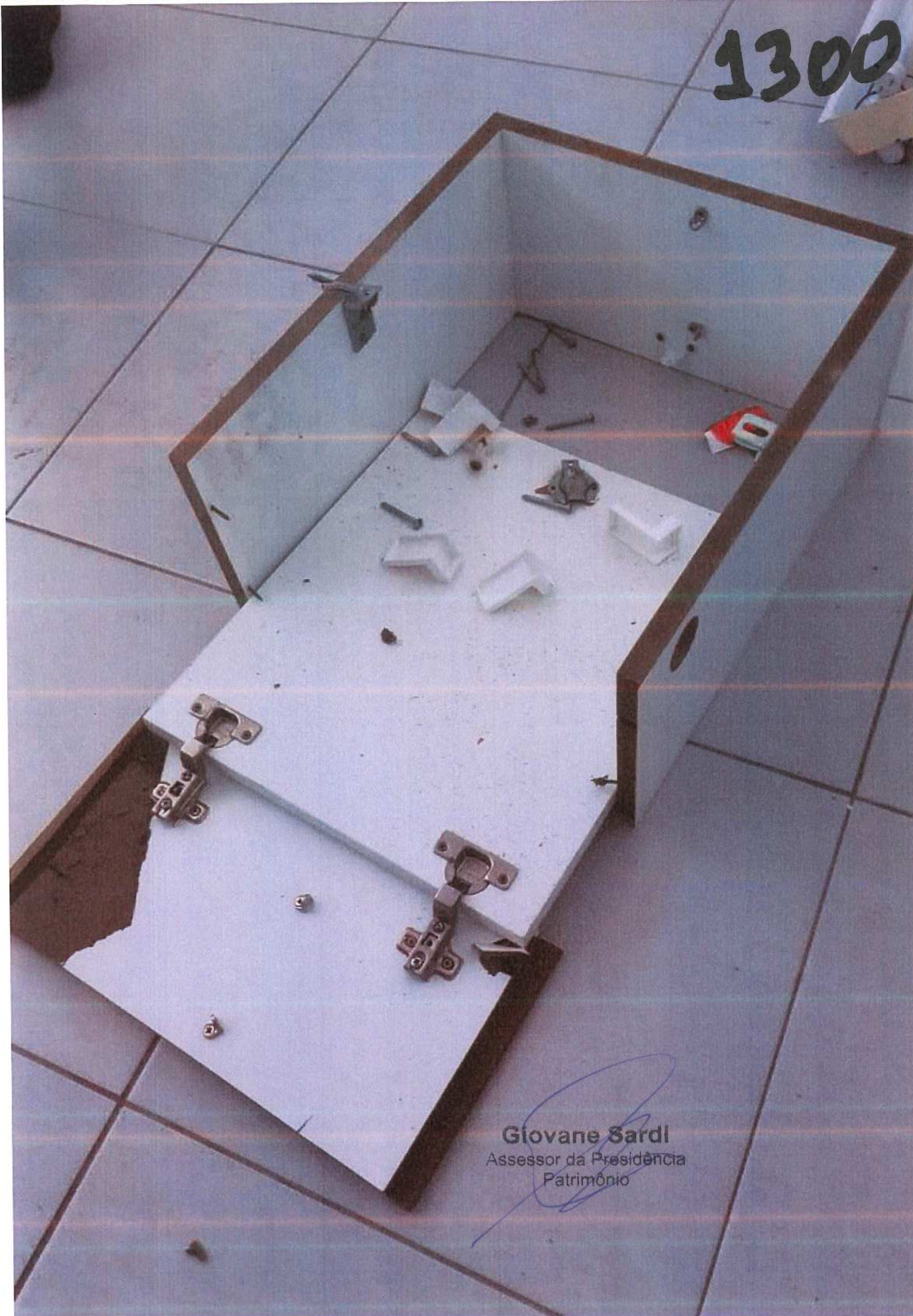

1300



Giovane Sardi
Assessor da Presidência
Patrimônio

Giovane Sardi
Assessor da Presidência
Patrimônio





Giovane Sardi
Assessor da Presidência
Patrimônio

Grade (cm)

50

de Conformidade para Ventiladores
e Circuitores de Ar.

recomendações de uso, leia o Manual do

Segurança



INMETRO OCP 0040

Compulsório

PROGRAMA NACIONAL
DE CONSERVAÇÃO DE
ENERGIA ELÉTRICA

REGISTRO INMETRO 003291/2010
(REV.00) 581285

Câmara Municipal
de Vereadores de
CARIÓ DA CARIÓ



PATRIMÔNIO

001813

Giovane Sardi
Assessor da Presidência
Patrimônio

Câmara Municipal
de Vereadores de
CAYÃO DA CANOÁ



001814

PATRIMÔNIO

Giovane Sardi
Assessor da Presidência
Patrimônio

994

Giovane Sardi
Assessor da Presidência
Patrimônio



PATRIMÔNIO



000994



Câmara Municipal
de Vereadores de
CAPÃO DA CANOA

Giovane Sardi
Assessor da Presidência
Patrimônio

1231



Giovane Sardi
Assessor da Presidência
Patrimônio



Giovane Sardi
Assessor da Presidência
Patrimônio



Câmara Municipal
de Vereadores de
CAPÃO DA CANOA

PATRIMÔNIO



001231

TERMO DE RESPONSABILIDADE

Pelo presente termo de responsabilidade, comprometo-me a cuidar, zelar e proteger os bens públicos abaixo relacionados sob minha responsabilidade, bem como comunicar, imediatamente, o departamento de patrimônio, qualquer desaparecimento, inutilização ou transferência dos mesmos para outro setor da Administração.

RELAÇÃO DE BENS

Código	Descrição	Nº Patrimônio	Valor	Aquisição
Órgão: 1 - CAMARA MUNICIPAL VEREADORES				
Unid. Orçamentária: 1 - CM VEREADORES CAPAO DA CANOA				
Centro de Custo: 1 - CAMARA DE VEREADORES DE CAPAO DA CANOA				
1318	NOTEBOOK DELL 15/8GB/1TB/15'6/WIN10 NA COR PRETA - BIVOLT SERVICE TAG(S/N):57KNQX2. ES-CODE:11341875206.	1318	1.668,79	25/07/2019
Total de Bens:	1.668,79		Total dos Bens:	1.668,79

Capão da Canoa/RS, 6 de Julho de 2023

Giovane Sardi
Assessor da Presidência
Patrimônio

Responsável: 
Responsável: 56 EMERIANA DA SILVA
Função: ASSESSORA PARLAMENTAR I
Matrícula nº: 108/2020
C.I. No:



SISTEMA DE CONTROLE PATRIMONIAL
TERMO DE RESPONSABILIDADE E CARGA DE BENS MÓVEIS
(Art. 94 da Lei 4320/64)

ES-CODE	Características	
11197148294	NOTEBOOK DELL 8GB TELA 15,6 WINDOWS 10 COR PRETA C/CABO	
PATRIMONIO	Data:	Unidade
001309	05/01/2023	01

Na presente data é entregue ao Ver^a **Danubia dos Santos Pereira**, os aparelhos descritos acima, que na forma da Lei fica responsável pela guarda e utilização, a título de Permissão de Uso, outorgada através do Contrato de Comodato firmado, os bens móveis nele descrito, comprometendo-se a:

- I – Zelar pelo bem que ora recebe, defendendo-o de toda e qualquer turbacão;
- II – Comunicar à Diretoria da Câmara Municipal de Capão da Canoa qualquer evento danoso ocorrido com o bem mencionado;
- III – Responsabilizar-se, em caso de sua inutilização total ou parcial pelo pagamento do bem, a preço atual e de mercado;
- IV – O bem recebido poderá ser utilizado pelo Vereador ou sob supervisão e responsabilidade do mesmo, no âmbito do gabinete;
- V – O custeio das despesas oriundas da utilização do serviço de telefonia celular será de até o valor mensal de R\$150,00(centro e cinquenta reais).

Os produtos acima listados foram entregues e aceitos nesta data.

Capão da Canoa, 05 de janeiro de 2023.

Recebido Dia: 05/01/2023.

Ver^a Danubia dos Santos Pereira

Nun^o
Vereador



Estado do Rio Grande do Sul
Câmara Municipal de vereadores de Capão da Canoa

Eu, Vereador Luciano Flores, declaro estar devolvendo o bem de patrimônio número 1309 - "NOTEBOOK DELL 15/8GB/1TB/15'6'/WIN10 NA COR PRETA - BIVOLT SERVICE TAG(S/N):556HQX2. ES-CODE:11197148294" na mesma situação de entrega, com os acessórios inclusos, ou seja, carregador. O bem se encontra em perfeito estado e funcionamento.

Capão da Canoa, 04 de Janeiro de 2023.

Devolvido em
04/01/23
15:25
JF

Giovane Sardi
PATRIMÔNIO

Ademir Duarte
PRESIDENTE DA CMCC

Luciene Nascimento
Diretora

RECEBEMOS DE ISESEG MONITORAMENTO DE SISTEMAS DE SEGURANCA ELET OS PRODUTOS / SERVIÇOS CONSTANTES DA NOTA FISCAL INDICADO AO LADO		NF-e Nº 000000006 SÉRIE 001
EMISSÃO: 15/05/2023 - DEST. / REM.: CAMARA MUNICIPAL DE CAPAO DA CANOA - VALOR TOTAL: R\$ 5.474,00		
DATA DE RECEBIMENTO	IDENTIFICAÇÃO E ASSINATURA DO RECEBEDOR	

IDENTIFICAÇÃO DO EMITENTE		DANFE DOCUMENTO AUXILIAR DA NOTA FISCAL ELETRÔNICA 0 - ENTRADA 1 1 - SAÍDA Nº 000000006 fl. 1 / 1 SÉRIE 001	 CHAVE DE ACESSO 4323 0532 1760 2300 0148 5500 1000 0000 0612 4545 3619
ISESEG MONITORAMENTO DE SISTEMAS DE SEGURANCA ELET  R ADONIS FILHO, 95 - GUARANI - CEP:95555-000 - CAPAO DA CANOA - RS TEL: (51)99277-0110			
NATUREZA DE OPERAÇÃO		PROTOCOLO DE AUTORIZAÇÃO DE USO	
VENDA DE MERCADORIAS		143230107768403 15/05/2023 17:11:38	
INSCRIÇÃO ESTADUAL	INSCRIÇÃO ESTADUAL DO SUBST. TRIB.	CNPJ / CPF	
2340125930		32.176.023/0001-48	

DESTINATÁRIO / REMETENTE		CNPJ / CPF	DATA DA EMISSÃO
NOME / RAZÃO SOCIAL		05.082.233/0001-02	15/05/2023
CAMARA MUNICIPAL DE CAPAO DA CANOA			
ENDEREÇO	BAIRRO / DISTRITO	CEP	DATA SAÍDA / ENTRADA
AV RUDA, 745	CENTRO	95555-000	15/05/2023
MUNICÍPIO	FONE / FAX	UF	INSCRIÇÃO ESTADUAL
CAPAO DA CANOA	(51)3625-1132	RS	HORA DA SAÍDA
			16:56:29

CÁLCULO DO IMPOSTO		BASE CÁLC. ICMS SUBST.		VALOR DO ICMS SUBST.		VALOR TOTAL DOS PRODUTOS	
BASE DE CÁLCULO DO ICMS	VALOR DO ICMS	0,00	0,00	0,00	0,00	5.474,00	
VALOR DO FRETE	VALOR DO SEGURO	DESCONTO	OUTRAS DESP. ACESS.	VALOR DO IPI	VALOR TOTAL DA NOTA		
0,00	0,00	0,00	0,00	0,00	5.474,00		

TRANSPORTADOR / VOLUMES TRANSPORTADOS		FRETE POR CONTA	CÓDIGO ANTT	PLACA DO VEÍCULO	UF	CNPJ / CPF
RAZÃO SOCIAL		9 - SEM FRETE				
ENDEREÇO		MUNICÍPIO			UF	INSCRIÇÃO ESTADUAL
QUANTIDADE	ESPÉCIE	MARCA	NUMERAÇÃO	PESO BRUTO	PESO LÍQUIDO	
	VOLUME					

CÓDIGO DO PROD. / SERV.	DESCRIÇÃO DO PRODUTO / SERVIÇO	NCM / SH	CSOSN / CST	CFOP	UNID.	QUANT.	VALOR UNITÁRIO	VALOR TOTAL	DESCONTO	BASE CÁLC. ICMS	VALOR LC.M.S.	VALOR I.P.I.	ALÍQUOTAS ICMS	IPÍ
15	DVR HIKVISION 8 CANAIS FULL HD ANALITICO	85219000	0102	5102	UN	1,000	1.490,0000	1.490,00	0,00	0,00	0,00	0,00	0,00	0,00
8	CAMERA FULL HD COLOR BULLET	85219000	0102	5102	UN	7,000	260,0000	1.820,00	0,00	0,00	0,00	0,00	0,00	0,00
8	CAIXA ORGANIZADORA CFTV BRANCA EXTERNA	39269090	0102	5102	UN	12,000	26,0000	312,00	0,00	0,00	0,00	0,00	0,00	0,00
12	HD 1TB	84717010	0102	5102	UN	1,000	595,0000	595,00	0,00	0,00	0,00	0,00	0,00	0,00
14	FONTE ELETRONICA CHABEADA MCM 10A	85044021	0102	5102	UN	1,000	167,0000	167,00	0,00	0,00	0,00	0,00	0,00	0,00
13	CABO UTP CAT5 100% COBRE 305MT	85444900	0102	5102	UN	1,000	970,0000	970,00	0,00	0,00	0,00	0,00	0,00	0,00
9	CONECTOR ADAPTADOR P4 MACHO	85299019	0102	5102	UN	20,000	6,0000	120,00	0,00	0,00	0,00	0,00	0,00	0,00

- 1885
- 1879
- 1880
- 1881
- 1882
- 1883
- 1884

Giovane Sardi
Assessor da Presidência
Patrimônio

**PRODUTO ENTREGUE
CONFORME CONTRATADO
DATA 15/05/23
RESPONSÁVEL**

GAMARA MUNICIPAL DE CAPAO DA CANOA RS
Paulo Ronaldo de Mello
Chefe de Setor Compras

DADOS ADICIONAIS	RESERVADO AO FISCO
INFORMAÇÕES COMPLEMENTARES I - DOC. EMITIDO P/ME OU EPP OPTANTE P/SIMPLES NACIONAL. II - NAO GERA DIREITO A CREDITO FISCAL DE IPI. Val Aprox Tributos RS 949,10 Federal e RS 914,98 Estadual - Fonte: IBPT/FECOMERCIO RS 66E459	

LOJAS BECKER LTDA
 Av. Póti, 448 - Loja 01 e 02
 Centro - 95555-000
 Capão da Canoa - RS Fone/Fax: 5136653180

Documento Auxiliar da Nota Fiscal Eletrônica

0 - ENTRADA
 1 - SAÍDA

1

Nº. 000.005.942
 Série 011
 Folha 1/1



CHAVE DE ACESSO

4323 0404 4159 2801 5896 5501 1000 0059 4214 1291 6413

Consulta de autenticidade no portal nacional da NF-e
 www.nfe.fazenda.gov.br/portal ou no site da Sefaz Autorizadora

NATUREZA DA OPERAÇÃO

REMESSA VEND ENT FUT

PROTOCOLO DE AUTORIZAÇÃO DE USO

143230076588893 - 06/04/2023

INSCRIÇÃO ESTADUAL

2340118691

INSCRIÇÃO MUNICIPAL

INSCRIÇÃO ESTADUAL DO SUBST. TRIBUT.

CNPJ

04.415.928/0158-96

DESTINATÁRIO / REMETENTE

NOME / RAZÃO SOCIAL

CAMARA DE VEREADORES CAPO DA CANOA

CNPJ / CPF

05.082.233/0001-02

DATA DA EMISSÃO

06/04/2023

ENDEREÇO

AV RUDA, 745

BAIRRO / DISTRITO

CENTRO

CEP

95555-000

DATA DA SAÍDA/ENTRADA

MUNICÍPIO

CAPO DA CANOA

UF

RS

FONE / FAX

51036251132

INSCRIÇÃO ESTADUAL

HORA DA SAÍDA/ENTRADA

CÁLCULO DO IMPOSTO

BASE DE CÁLC. DO ICMS	VALOR DO ICMS	BASE DE CÁLC. ICMS S.T.	VALOR DO ICMS SUBST.	V. IMP. IMPORTAÇÃO	V. ICMS UF REMET.	V. FCP UF DEST.	VALOR DO PIS	V. TOTAL PRODUTOS
1.799,00	305,83	0,00	0,00	0,00	0,00	0,00	0,00	1.799,00
VALOR DO FRETE	VALOR DO SEGURO	DESCONTO	OUTRAS DESPESAS	VALOR TOTAL IPI	V. ICMS UF DEST.	V. TOT. TRIB.	VALOR DA COFINS	V. TOTAL DA NOTA
0,00	0,00	0,00	0,00	0,00	0,00	532,14	0,00	1.799,00

TRANSPORTADOR / VOLUMES TRANSPORTADOS

NOME / RAZÃO SOCIAL

FRETE

0-Por conta do Rem

CÓDIGO ANTT

PLACA DO VEÍCULO

UF

CNPJ / CPF

ENDEREÇO

MUNICÍPIO

UF

INSCRIÇÃO ESTADUAL

QUANTIDADE

ESPÉCIE

MARCA

NUMERAÇÃO

PESO BRUTO

PESO LÍQUIDO

DADOS DOS PRODUTOS / SERVIÇOS

CÓDIGO PRODUTO	DESCRIÇÃO DO PRODUTO / SERVIÇO	NCM/SH	O/CST	CFOP	UN	QUANT	VALOR UNIT	VALOR TOTAL	VALOR DESC	B.CÁLC ICMS	VALOR ICMS	VALOR IPI	ALIQ. ICMS	ALIQ. IPI
00685941	LAVAROUPE ELECTROLUX LES09 BSS.CARE 8,5KG 127V	84501900	000	5117	UN	1,0000	1.799,0000	1.799,00	0,00	1.799,00	305,83		17,00	

DADOS ADICIONAIS

INFORMAÇÕES COMPLEMENTARES

Inf. Contribuinte: Remessa Faturamento Futuro 91 - VENDEDOR.: [0417163967] -- 005939 de 04 04 2023 - OBS ORIGEM.: - VENDEDOR.: [0417163967] - ORCAMENTO.: [463765] - FORMA PAG.: R\$ 1.799,00 em especie. Valor Aproximado dos Tributos: R\$ 532,14 (29,58%). Fonte: IBPT. Email do Destinatário: DIRETORIA@CMCC.RS.GOV.BR Inf. fisco: MD-5:94DBB831B0F3C67A412EAC4010EC561F

RESERVADO AO FISCO

Impresso em 06/04/2023 às 13:22:50

Powered by NFePHP®

Retira

Giovane Sardi
 Assessor da Presidência
 Patrimônio

Recobemos de JOSE LUIZ COMERCIO E REPRESENTACOES LTDA os produtos constantes na Nota Fiscal indicada ao lado. Destinatário: Camara Municipal de Vereadores de Capao da Canoa - Av Ruda, 745 - Centro - Capao da Canoa/RS		Data de Emissão 06/06/2023	NFe N° 000008646
Data de Recobimento	Identificação e Assinatura do Recebedor	Valor Total da Nota 9.340,00	Série 001

DANFE Documento Auxiliar da Nota Fiscal Eletrônica Saída: 1 Entrada: 0 N 000008646 Série 001 Folha 1/1		Controle do Fisco  Chave de Acesso 4323 0691 1640 8700 0198 5500 1000 0086 4610 0381 9270 Consulta de autenticidade do portal nacional da NFe www.nfe.fazenda.gov.br/portal ou no site da Sefaz autorizadora
JOSE LUIZ COMERCIO E REPRESENTACOES LTDA - JOSE LUIZ COMERCIO Rua CORONEL JOSE MACIEL, 406 - - CIDADE ALTA 95500-000 - Santo Antonio da Patrulha - RS - Fone/Fax: 51 3662 1210		Protocolo de Autorização 143230126109240 - 06/06/2023 - 08:18:11 CNPJ/CPF 91.164.087/0001-98
Natureza de Operação Venda a vista		
Inscrição Estadual 1140046737	Inscrição Estadual Sub. Tributária	

Destinatário / Remetente		CNPJ/CPF 05.082.233/0001-02	Data de Emissão 06/06/2023
Nome/Razão Social Camara Municipal de Vereadores de Capao da Canoa		CEP 95555-000	Data Saída/Entrada 06/06/2023
Endereço Av Ruda, 745 -		UF RS	Inscrição Estadual
Município Capao da Canoa	Fone	Inscrição Estadual	Hora Saída/Entrada 08:02:00

Cálculo dos Impostos										
Base de Cálculo do ICMS	Valor do ICMS	Base Cálculo do ICMS Subs.	Valor do ICMS Subs.	Valor Aprox. dos Trib. (IBPT)	Valor Total dos Produtos					
0,00	0,00	0,00	0,00	2.927,16	9.340,00					
Valor do Frete	Valor do Seguro	Desconto	Out. Desp. Acessor.	Valor do IPI	Valor Deson.	Valor Total da Nota				
0,00	0,00	0,00	0,00	0,00	0,00	9.340,00				

Transportador / Volumes Transportados		Frete por Conta 9-Sem Transporte	Código ANTT	Placa Veiculo	UF	CNPJ/CPF
Razão Social		Município	UF	Inscrição Estadual		
Endereço		UF	Inscrição Estadual			
Quantidade	Espécie	Marca	Numeração	Peso Bruto	Peso Líquido	

Dados dos Produtos															
Cód. Prod.	Descrição dos Produtos	NCM/SH	CST CSOSN	CFOP	Med.	Quantidade	Vir. Unitário	Vir. Desconto	Vir. Total	BC Icms	Vir. Icms	Vir. IPI	ALIQ. %		Vir Aprox dos Trib.
													ICMS	IPI	
1 406	Mesa Econ. 1,20/ 2 gavetas. Painel	94033000	0101	5102	UN	6,0000	595,0000	0,00	3.570,00	0,00	0,00	0,00	0,00		1.118,84
2 407	Mesa Econ. 1,00. Painel	94033000	0101	5102	UN	6,0000	380,0000	0,00	2.280,00	0,00	0,00	0,00	0,00		714,55
3 408	Mesa Reuniao Retan. 2,00 x 1,20.	94033000	0101	5102	UN	2,0000	695,0000	0,00	1.390,00	0,00	0,00	0,00	0,00		435,63
11	Armario Start 02 porta com chave.	94033000	0101	5102	UN	3,0000	700,0000	0,00	2.100,00	0,00	0,00	0,00	0,00		658,14
NUMERO DO EMPENHO: 263/23															

Dados Adicionais		Informações Adicionais do Fisco
I-DOC. EMITIDO P/ME OU EPP OPTANTE P/SIMPLES NACIONAL II-NAO GERA DIREITO A CREDITO FISCAL DE IPI Trib Aprox. R\$ 1.339,36 Fed - R\$ 1.587,80 Est - R\$ 0,00 Mun / Fonte:IBPT/empresome B391D4		

- Armário (1846) contab.
 - " (1843) contab.
 - " (1844) contab.
 - Mesa d Gav. (1887) Proc. compra
 - " (1888) dep. pessoa
 - " (1889) dep. pessoa
 - Mesa d Gav. (1888) Proc.
 - " (1890) dep. pessoa

Giovane Sardi
 Assessor da Presidência
 Patrimônio

PRODUTO ENTREGUE
CONFORME CONTRATADO
 DATA 06/06/23
RESPONSÁVEL

CAMARA MUNICIPAL DE CAPO DA CANOA - RS
Paulo Ronaldo de Mello
 Chefe de Setor Compras

MEX
 MEX
 1891
 1892



MONTEIRO & CIA LTDA
 AV. PARAGUASSU, 1776 - 08
 CENTRO
 CEP 95555-000
 CAPAO DA CANOA - RS
 Telefone: (51) 3625-6942

DOCUMENTO
 Auxiliar da Nota
 Fiscal Eletrônica
 0 - ENTRADA
 1 - SAÍDA 1
 Nº 000.003.986
 SÉRIE 001
 FOLHA 01/01



CHAVE DE ACESSO
 4323 0609 4693 7300 0180 5500 1000 0039 8617 5780 7725

Consulta de autenticidade no portal nacional da NF-e
 www.nfe.fazenda.gov.br/portal ou no site da Sefaz Autorizadora

PROTOCOLO DE AUTORIZAÇÃO DE USO
 143230140992976 23/06/2023 17:04:26

NATUREZA DA OPERAÇÃO Venda Estadual		IE DO SUBST. TRIBUTÁRIO	CNPJ 09.469.373/0001-80
INSCRIÇÃO ESTADUAL 2340087230			

DESTINATÁRIO / REMETENTE		CPF/CNPJ 05.082.233/0001-02	DATA DA EMISSÃO 23/06/2023
NOME/RAZÃO SOCIAL CAMARA DE VEREADORES DE CAPAO DA CANOA			
ENDEREÇO AV RUDA, 745		BAIRRO / DISTRITO CENTRO	CEP 95555-000
MUNICÍPIO CAPAO DA CANOA		FONE / FAX (51) 99734-9984	UF RS
		INSCRIÇÃO ESTADUAL	HORA DA ENTRADA / SAÍDA 17:04

FATURA	001 23/07/23 8805,00
--------	----------------------

BASE DE CALC DO ICMS	VALOR DO ICMS	BASE CALC DO ICMS ST 0,00	VALOR DO ICMS ST 0,00	VALOR ICMS DESONERADO 0,00	VALOR TOTAL DOS PRODUTOS 8.805,00
VALOR DO FRETE 0,00	VALOR DO SEGURO 0,00	DESCONTO 0,00	OUTRAS DESP ACESSÓRIAS 0,00	VALOR DO IPI 0,00	VALOR TOTAL DA NOTA 8.805,00

TRANSPORTADOR VOLUMES TRANSPORTADOS		RAZÃO SOCIAL	FRETE POR CONTA 9 - Sem Frete	CÓDIGO ANTT	PLACA DO VEÍCULO	UF	CNPJ/CPF
ENDEREÇO		MUNICÍPIO			UF		INSCRIÇÃO ESTADUAL
QUANTIDADE	ESPÉCIE	MARCA	NUMERAÇÃO	PESO BRUTO 32,200	PESO LÍQUIDO 0,000		

CÓD. PRODUTO	DESCRIÇÃO DOS PRODUTOS / SERVIÇOS	NCM / SH	CSOSN	CFOP	UNID.	QUANT.	V. UNIT.	V. TOTAL	V. DESC.	BC ICMS	V. ICMS	V. IPI	ALIQ ICMS	ALIQ IPI
7076	FONTE ATX 200W S/ CABO PWS-2003 - FORTREK Carga Tributária: R\$ 183,25 Fonte da Carga Tributaria: IBPT	85044021	1102	5102	01	5	99,00	495,00	0,00	0,00	0,00		0	
16252	FONTE ATX 500W CRUSADER - FORTREK Carga Tributária: R\$ 81,07 Fonte da Carga Tributaria: IBPT	85044021	1102	5102	01	1	219,00	219,00	0,00	0,00	0,00		0	
4529	PLACA DE REDE GIGABIT PCI EXPRESS TG-3468 TP-LINK Carga Tributária: R\$ 37,20 Fonte da Carga Tributaria: IBPT	84733049	0102	5102	1	1	109,00	109,00	0,00	0,00	0,00		0	
16922	PLACA DE REDE PCI GIGABIT ETHERNET Carga Tributária: R\$ 80,67 Fonte da Carga Tributaria: IBPT	84733049	1102	5102	01	1	209,00	209,00	0,00	0,00	0,00		0	
7180	ARMAZENAMENTO SSD 240GB A400 - KINGSTON Carga Tributária: R\$ 1674,99 Fonte da Carga Tributaria: IBPT	84717040	1102	5102	01	25	179,00	4.475,00	0,00	0,00	0,00		0	
16207	MONITOR LED 29" 29WL500 HDMI FHD ULTRAWIDE IPS LG Carga Tributária: R\$ 1125,61 Fonte da Carga Tributaria: IBPT	85285200	4102	5102	01	2	1.649,00	3.298,00	0,00	0,00	0,00		0	

CÁLCULO DO ISSQN		INSCRIÇÃO MUNICIPAL	VALOR TOTAL DOS SERVIÇOS	BASE DE CÁLCULO DO ISSQN	VALOR DO ISSQN
------------------	--	---------------------	--------------------------	--------------------------	----------------

DADOS ADICIONAIS	RESERVADO AO FISCO
INFORMAÇÕES COMPLEMENTARES	<p>Informações Adicionais de Interesse do Fisco: I - DOCUMENTO FISCAL EMITIDO POR ME OU EPP OPTANTE PELO SIMPLES NACIONAL; II - NAO GERA DIREITO A CREDITO FISCAL DE ISS E DE IPI. Valor aproximado dos Tributos Federais 1685,94 e Estadual 1496,85.</p> <p>PRODUTO ENTREGUE CONFORME CONTRATO DATA 23/06/23</p> <p>RESPONSÁVEL</p>

Giovane Sardi
 Assessor da Presidência
 Patrimônio

Desenvolvido por IDEALSOFT
 CAMARA MUNICIPAL DE CAPAO DA CANOA RS
Paulo Ronaldo de Mello
 Chefe de Setor Compras

Identificação do Emitente J ROSA SOLUCOES EM INFORMATICA EIRELI AV. PLANALTO, 1020 - SALA 201, CX Postal - SAO BENTO 95703164 - BENTO GONCALVES - RS 5437021990	DANFE Documento Auxiliar da Nota Fiscal Eletrônica 0 - Entrada 1 - Saída	 CHAVE DE ACESSO 4323 0632 7581 0100 0112 5500 1000 0016 5012 1223 0001 Consulta de autenticidade no portal nacional da NF-e www.nfe.fazenda.gov.br/portal ou no site da Sefaz Autorizadora
	N°: 000.001.650 Série: 01 Folha: 1 / 1	

NATUREZA DA OPERAÇÃO VENDA DE MERCADORIA COM ICMS	PROCOLO DE AUTORIZAÇÃO DE USO 143230142899172 - 27/06/2023 08:24:00-03:00
INSCRIÇÃO ESTADUAL 0100188494	INSCRIÇÃO ESTADUAL ST
	CNPJ 32.758.101/0001-12

DESTINATÁRIO / REMETENTE		CNPJ / CPF	DATA EMISSÃO
NOME / RAZÃO SOCIAL CAMARA DE CAPAO DA CANOA		05.082.233/0001-02	27/06/2023
ENDEREÇO AV RUDA, 745		BAIRRO / DIST CENTRO	CEP 95555-000
MUNICÍPIO CAPAO DA CANOA	FONE / FAX 51.3625.1132	UF RS	INSCRIÇÃO ESTADUAL
			HORA SAÍDA

FATURA / DUPLICATAS
PAGAMENTO A VISTA - FATURA = 1650 - VALOR ORIGINAL = 30520.00 - VALOR LIQUIDO = 30520.00
001 27/06/2023 30.520,00

CÁLCULO DO IMPOSTO	
BASE DE CÁLCULO DO ICMS 30.520,00	VALOR DO ICMS 5.188,40
BASE DO CÁLCULO DO ICMS ST 0,00	VALOR DO ICMS DE SUBSTITUIÇÃO 0,00
VALOR DO ICMS DE SUBSTITUIÇÃO 0,00	VALOR TOTAL DOS PRODUTOS 30.520,00
VALOR DO FRETE 0,00	VALOR DO SEGURO 0,00
DESCONTO 0,00	OUTRAS DESPESAS 0,00
VALOR DO IPI 0,00	VALOR TOTAL DA NOTA 30.520,00

TRANSPORTADOR/VOLUMES TRANSPORTADOS					
RAZÃO SOCIAL J ROSA SOLUCOES EM INFORMATICA	FRETE POR CONTA 0 - EMITENTE	CÓD ANTT	PLACA DO VEÍCULO IVO1A38	UF RS	CNPJ/CPF 32.758.101/0001-12
ENDEREÇO AVENIDA PLANALTO, 1020	MUNICÍPIO BENTO GONCALVES	UF RS	INSCRIÇÃO ESTADUAL 0100188494		
QUANTIDADE 8	ESPÉCIE VOLUMES DIVERSC	MARCA MARCA PRODUTOS	NUMERAÇÃO 0	PESO BRUTO 40,000	PESO LÍQUIDO 0,000

DADOS DOS PRODUTOS / SERVIÇOS													
COD. PRODUTO	DESCRIÇÃO DO PRODUTO / SERVIÇOS	NCM SH	CST	CFOP	UN	QTDE	VALOR UNITÁRIO	VALOR TOTAL	BC ICMS	VALOR ICMS	VL ICMS ST	VALOR IPI	ALÍQUOTAS ICMS IPI
0117	COMPUTADOR LENOVO NEO 50S PN 11T000C2BO - WINDOWS 11 PRO	84715010	000	5102	UN	8,00	3.815,00	30.520,00	30.520,00	5.188,40	0,00	0,00	17,00 0,00

DADOS ADICIONAIS INFORMAÇÕES COMPLEMENTARES CAMARA DE CAPAO DA CANOA DADOS BANCARIOS BANCO DO BRASIL AG: 2969-6 C/C: 28524-2 EMPENHO: 338/2023 ADESAO A ATA PREGAO ELETRONICO 14/2022 GARANTIA 3 ANOS RETENCAO DE IRRF R\$ 366,24 CONFORME INSTRUCAO NORMATIVA 1234/2012	RESERVADO AO FISCO PRODUTO ENTREGUE CONFORME CONTRATADO DATA <u>27 / 06 / 23</u> <hr/> RESPONSÁVEL  CAMARA MUNICIPAL DE CAPAO DA CANOA RS Paulo Ronaldo de Mello Chefe de Setor Compras
---	---

Recebemos de J ROSA SOLUCOES EM INFORMATICA EIRELI os produtos constantes na nota fiscal indicada ao lado.		NF-e
Data de Recebimento	Identificação e Assinatura do Recebedor CAMARA DE CAPAO DA CANOA	Nº. 000.001.650 Série: 01

DATA DO RECEBIMENTO	IDENTIFICAÇÃO E ASSINATURA DO RECEBEDOR
---------------------	---

 <p>SO BANDEIRAS DISTRIBUIDORA DE BANDEIRAS LTDA - ME RUA JULIO DE CASTILHOS, 1001 - SALA 504 CENTRO - Lajeado/RS - 95900-000 Fone: (51)37141477 E-mail:</p>	<p>DANFE Documento Auxiliar da Nota Fiscal Eletrônica</p> <p>0 - ENTRADA 1 - SAÍDA</p> <p>Nº 000003838 SÉRIE 001 FOLHA 1/1</p>	
	<p>CHAVE DE ACESSO 4323 1009 3422 9300 0160 5500 1000 0038 3813 7767 3015</p> <p>Consulta de autenticidade no portal nacional da NF-e www.nfe.fazenda.gov.br/portal ou no site da Sefaz Autorizadora</p>	

NATUREZA DA OPERAÇÃO Venda no Estado	PROTOCOLO DE AUTORIZAÇÃO DE USO 143230240730649 - 20/10/2023 07:31:27
INSCRIÇÃO ESTADUAL 072/0145775	INSCRIÇÃO ESTADUAL DO SUBSTITUTO TRIBUTÁRIO CNPJ 09.342.293/0001-60

DESTINATÁRIO / REMETENTE	
NOME / RAZÃO SOCIAL CAMARA MUNICIPAL DE CAPOA DA CANOA - RS	CNPJ / CPF 4630 05.082.233/0001-02
ENDEREÇO AV. RUDA, 745	DATA DA EMISSÃO 20/10/2023
MUNICÍPIO Capao da Canoa	BAIRRO / DISTRITO CENTRO
UF RS	CEP 95555-000
TELEFONE / FAX 5136251132	DATA DA SAÍDA 20/10/2023
INSCRIÇÃO ESTADUAL	HORA DA SAÍDA 07:30:00

FATURA
Número: 3838 - Valor Original: R\$ 7.980,00 - Valor Líquido: R\$ 7.980,00 - À Vista

CÁLCULO DO IMPOSTO							
BASE DE CÁLCULO DO ICMS	VALOR DO ICMS	BASE DE CÁLCULO DO ICMS SUBST.	VALOR DO ICMS SUBST.	V. APROX. TRIBUTOS (Fórmula IBPT)	VALOR TOTAL DOS PRODUTOS		
0,00	0,00	0,00	0,00	2.500,93 (31,34%)	7.980,00		
VALOR DO FRETE	VALOR DO SEGURO	DESCONTO	OUTRAS DESPESAS ACESSÓRIAS	VALOR DO IPI	VALOR TOTAL DA NOTA		
0,00	0,00	0,00	0,00	0,00	7.980,00		

TRANSPORTADOR / VOLUMES TRANSPORTADOS							
NOME / RAZÃO SOCIAL CORREIOS		FRETE POR CONTA 0 - Emitente	CÓDIGO ANTT	PLACA DO VEÍCULO	UF	CNPJ / CPF	
ENDEREÇO		MUNICÍPIO Lajeado	UF RS	INSCRIÇÃO ESTADUAL			
QUANTIDADE	ESPÉCIE	MARCA	NUMERAÇÃO	PESO BRUTO	PESO LÍQUIDO		

DADOS DOS PRODUTOS / SERVIÇOS													
CÓDIGO PRODUTO	DESCRIÇÃO DO PRODUTO / SERVIÇO	NCM/SH	CSOSN	CFOP	UND.	QUANTIDADE	VALOR UNITÁRIO	VALOR TOTAL	BASE DE CÁLC. ICMS	VALOR ICMS	VALOR IPI	ALÍQUOTA %	
1	.. CONJUNTO COMPLETO QUATRO BANDEIRAS VELUDO SINTETICO LUXO DUPLAS E BORDADAS SENDO BRASIL ESTADO MUNICIPIO E MERCOSUL T AMANHOS 1.12x1.60 METROS (2.5 PANOS) COM ROSETA MASTROS E BASE QUADRIPE.	63069000	102	5.102	UN	1,0000	7980,0000	7.980,00				ICMS	IPI
<p>PRODUTO ENTREGUE CONFORME CONTRATADO DATA <u>09/11/23</u></p> <p>RESPONSÁVEL</p> <p><i>[Assinatura]</i> CAMARA MUNICIPAL DE CAPOA DA CANOA RS Paulo Ronaldo de Mello Chefe de/Setor Compras</p>													

<p>DADOS ADICIONAIS</p> <p>INFORMAÇÕES COMPLEMENTARES NUMERO DO EMPENHO 516/2023 - DOCUMENTO EMITIDO POR ME OU EPP OPTANTE PELO SIMPLES NACIONAL. NAO GERA DIREITO A CREDITO DE ISS E IPI. DISPENSADO DE RECOLHIMENTO DO DIFERENCIAL DE ALIQUOTA PREVISTO NA EC 87/2015, CONFORME ADI 5464. - Tributos Totais: Federal: R\$ 1144,33 Estadual: R\$ 1356,60 Municipal: R\$ 0,00</p>	RESERVADO AO FISCO
--	--------------------

Recebemos de Gda Solucoes em Informatica Ltda os produtos constantes na Nota Fiscal indicada ao lado. Destinatário: CAMARA MUNICIPAL DE VEREADORES CAPAO DA CANOA - Avenida RUDA, 745 - CENTRO - Capao da Canoa/RS		Data de Emissão	30/10/2023	NFe Nº 000003003 Série 002
Data do Recebimento	Identificação e Assinatura do Recebedor	Valor Total da Nota	4.044,00	

 Soluções em Informática Ltda. Vendas e Assistência Técnica em Informática Gda Solucoes em Informatica Ltda - Gda Solucoes em Informatica Ltda Rua Rua Vidal Ramos, 40 - - Schramm 89280-550 - Sao Bento do Sul - SC - Fone/Fax: 47 3633 7302	DANFE Documento Auxiliar da Nota Fiscal Eletrônica Saída: 1 Entrada: 0 Nº 000003003 Série 002 Folha 1/1	Controle do Fisco 
		Chave de Acesso 4223 1008 2814 5800 0178 5500 2000 0030 0310 1650 4210 Consulta de autenticidade do portal nacional da NFe www.nfe.fazenda.gov.br/portal ou no site da Sefaz autorizadora
Natureza de Operação Venda a vista		Protocolo de Autorização 342230253869990 - 31/10/2023 - 23:17:59
Inscrição Estadual 255260792	Inscrição Estadual Sub. Tributária	CNPJ/CPF 08.281.458/0001-78

Destinatário / Remetente		CNPJ/CPF	Data de Emissão
Nome/Razão Social CAMARA MUNICIPAL DE VEREADORES CAPAO DA CANOA		05.082.233/0001-02	30/10/2023
Endereço Avenida RUDA, 745 -		Bairro/Distrito CENTRO	CEP 95555-000
Município Capao da Canoa		Fone	UF RS
		Inscrição Estadual	Hora Saída/Entrada 20:43:00

Nº da duplicata	Vencimento	Valor	Nº da duplicata	Vencimento	Valor	Nº da duplicata	Vencimento	Valor	Nº da duplicata	Vencimento	Valor	Nº da duplicata	Vencimento	Valor
001	30/10/2023	4.044,00												

Cálculo dos Impostos		Base de Cálculo do ICMS		Valor do ICMS		Base Cálculo do ICMS Subs.		Valor do ICMS Subs.		Valor Aprox. dos Trib. (IBPT)		Valor Total dos Produtos	
		0,00		0,00		0,00		0,00		992,57		4.044,00	
Valor do Frete		Valor do Seguro		Desconto		Out. Desp. Acessor.		Valor do IPI		Valor Deson.		Valor Total da Nota	
0,00		0,00		0,00		0,00		0,00		0,00		4.044,00	

Transportador / Volumes Transportados		Razão Social	Frete por Conta	Código ANTT	Placa Veículo	UF	CNPJ/CPF
			9-Sem Transporte				
Endereço		Município			UF	Inscrição Estadual	
Quantidade	Espécie	Marca	Numeração	Peso Bruto	Peso Líquido		

Dados dos Produtos															
Cód. Prod.	Descrição dos Produtos	NCM/SH	CST CSOSN	CFOP	Med.	Quantidade	Vlr. Unitário	Vlr. Desconto	Vlr. Total	BC Icms	Vlr. Icms	Vlr. IPI	Aliq. %		Vlr. Aprox dos Trib.
													ICMS	IPI	
1479	CAIXA CABO DE REDE CAT6E 305M	85444900	0102	6102	UN	1,0000	540,0000	0,00	540,00	0,00	0,00	0,00	0,00		90,99
1593	Placa Rede Poi Express Gigabit com 2 Entradas	84733049	0102	6102	UN	1,0000	360,0000	0,00	360,00	0,00	0,00	0,00	0,00		92,63
1592	ACCESS POINT UBIQUITI UNIFI UAP-AC-PRO	85176277	0102	6102	PC	3,0000	1.048,0000	0,00	3.144,00	0,00	0,00	0,00	0,00		808,95

Dados Adicionais	
Informações Complementares I-DOC.EMITIDO P/ME OU EPP OPTANTE P/SIMPLES NACIONAL II-NAO GERA DIREITO A CREDITO FISCAL DE IPI Trib Aprox. R\$ 855,08 Fed - R\$ 137,50 Est - R\$ 0,00 Mun / Fonte:IBPT/empresome B391D4 EMPENHO 526/2023 525/2023 DATA EMISSAO 20/10/2023 CAMARA MUNICIPAL DE VEREADORES ESTRUTURACAO E MODERNIZACAO ADMINISTRATIVA MANUTENCAO DAS ATIVIDADES ADMINISTRATIVAS DADOS BANCARIOS SICOOB 756 AGENCIA 3035 CC 11736-6	Informações Adicionais do Fisco

 PREFEITURA MUNICIPAL DE CAPÃO DA CANOA Secretaria de Orçamento e Finanças Nota Fiscal de Serviços Eletrônica - NFS-e	Número do RPS	Número da nota 42
	Data da emissão da nota 15/05/2023 17:21:25	
	Data do fato gerador 15/05/2023 17:21:25	
	Código de verificação C9QHTRM6Y	

PRESTADOR DE SERVIÇOS

Nome fantasia: ISISEG INOVACAO EM SISTEMAS INTELIGENTES DE SEGURANCA
 Nome/Razão social: ISISEG MONITORAMENTO DE SISTEMAS DE SEG ELETRONICA LTDA
 CPF/CNPJ: 32.176.023/0001-48 Inscrição municipal: 31898 Inscrição estadual:
 Endereço: R A Número: 95 Bairro: GUARANI CEP: 95555-000 Telefone: (51) 99690-3241
 Complemento: ADONIS FILHO Celular:
 Município: Capão da Canoa UF: RS
 E-mail: benhur.72@outlook.com Site:

TOMADOR DE SERVIÇOS

Nome fantasia: CAMARA MUNICIPAL DE CAPAO DA CANOA
 Nome/Razão social: CÂMARA MUNICIPAL DE VEREADORES DE CAPÃO DA CANOA
 CPF/CNPJ: 05.082.233/0001-02 Inscrição municipal: 18957 Inscrição estadual:
 Endereço: RUDA Número: 745 Bairro: ZONA NOVA CEP: 95555-000
 Complemento:
 Município: Capão da Canoa UF: RS
 E-mail: Telefone: (51) 3625-1132 Celular:

DISCRIMINAÇÃO DOS SERVIÇOS

	Valor unitário	Qtd	Valor do serviço	Base de cálculo (%)	ISS
Mão de Obra instalação de sistema de câmeras	1.300,0000	1,0000	1.300,0000	1.300,00x2,00=	26,00

Forma de Pagamento

Parcela	Vencimento	Tipo	Valor (R\$)	Parcela	Vencimento	Tipo	Valor (R\$)	Parcela	Vencimento	Tipo	Valor (R\$)
1		À vista	1.274,00								

RETENÇÕES FEDERAIS

PIS/PASEP	COFINS	INSS	IR	CSLL	Outras retenções
R\$ 0,00	R\$ 0,00	R\$ 0,00	R\$ 0,00	R\$ 0,00	R\$ 0,00
Valor bruto = R\$ 1.300,00		Valor líquido = R\$ 1.274,00			

Códigos dos serviços:

11.02 - Vigilância, segurança ou monitoramento de bens, pessoas e semoventes.

Desc. condicionado(R\$)	Desc. incondicionado(R\$)	Deduções(R\$)	Base de cálculo(R\$)	Valor ISS(R\$)
0,00	0,00	0,00	1.300,00	26,00

OUTRAS INFORMAÇÕES

Natureza da operação: Tributação no município
 Situação tributária do ISSQN: Substituição tributária
 Local da prestação do serviço: Capão da Canoa

Esta NFS-e foi emitida com respaldo no Decreto Municipal 57/2017.
 Prestador de serviços optante pelo Simples Nacional. Alíquota do ISS 2%
 Situação desta NFS-e: Substituta
 Documento emitido por ME ou EPP optante pelo simples Nacional.

Valor aproximado do tributo federal - R\$ 174,85 (13,45%), estadual - R\$ 0,00 (0,00%), municipal - R\$ 31,07 (2,39%), com base na Lei 12.741/2012 e no Decreto 8.264/2014 - Fonte: IBPT



Verificar autenticidade

**PRODUTO ENTREGUE
 CONFORME CONTRATADO**
 DATA 15/05/23
RESPONSÁVEL

 CAMARA MUNICIPAL DE CAPAO DA CANOA RS
 Paulo Ronaldo de Mello
 Chefe de Setor Compras